



**NOMBRE DEL ALUMNO: Israel de Jesús Maldonado
Tomas**

GRADO: 5to Cuatrimestre Domingo

GRUPO: A



INTRODUCCIÓN

Como introducción a este tema hablaremos sobre las patologías que pueden recibir algunos adultos de cierta edad avanzada como la incontinencia urinaria, la gastritis entre otras enfermedades, como introducción, a continuación le explicaremos un poco sobre ello mediante cuadros sinópticos.

La infección del tracto urinario (ITU) es considerada generalmente como la existencia de microorganismos patógenos en el tracto urinario con o sin presencia de síntomas.

El origen bacteriano de la ITU es el más frecuente (80%-90%); en este caso, la definición exacta exige no solo la presencia de gérmenes en las vías urinarias, sino también su cuantificación en al menos 10⁵ unidades formadoras de colonias (UFC)/mL de orina.

Las ITU son clasificadas de diversas formas: alta o baja, aguda o crónica, no complicada o complicada, sintomática o asintomática, nueva o recurrente y comunitaria o nosocomial.

ITU baja.

Colonización bacteriana a nivel de uretra y vejiga que normalmente se asocia a la presencia de síntomas y signos urinarios, como urgencia, disuria, polaquiuria, turbidez y olor fétido de la orina. Incluye a la cistitis y uretritis.

ITU alta.

Presencia de signos y síntomas de ITU baja, asociada a colonización bacteriana a nivel ureteral y del parénquima renal, con signos y síntomas sistémicos como, escalofríos, fiebre, dolor lumbar, náuseas y vómitos. En este grupo se encuentran las pielonefritis.

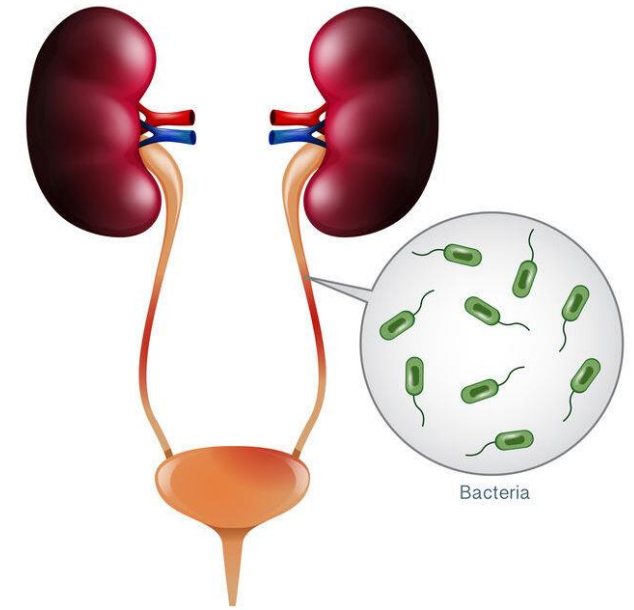

3.2 Infecciones del tracto urinario

3.4 Incontinencia urinaria

La incontinencia urinaria, es la incapacidad para controlar la micción. La incontinencia urinaria puede variar desde una fuga ocasional hasta una incapacidad total para retener cualquier cantidad de orina. La incontinencia urinaria no es un resultado inevitable de la edad, pero es común en las personas mayores.

Las causas agudas se deben descartar antes de realizar cualquier intervención y son fácilmente recordables mediante la nemotecnia **ESFÍNTER**:

Tratamiento:

- **Delirio:** dar tratamiento específico para el delirio; no utilice sondas vesicales pues pueden causar o exacerbar el delirio.
- **Vaginitis atrófica:** Tratamiento local basado en estrógenos con dos aplicaciones diarias por dos meses.
- **Infección:** Dar tratamiento de antibiótico, si al término del tratamiento la incontinencia no se resuelve, buscar otras causas y no repetir tratamiento, a menos que se documente un germen resistente.

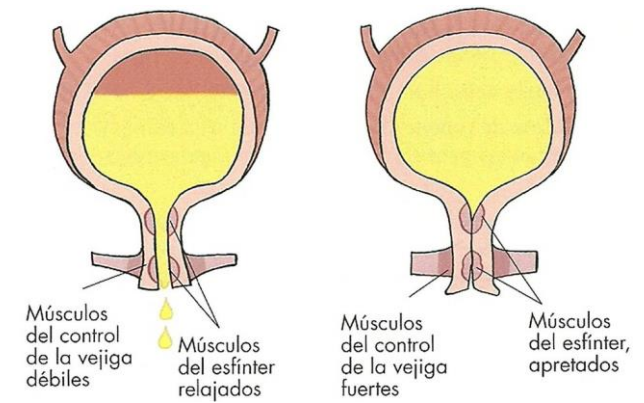

- Endocrinológicas (hiperglucemia, hipercalcemia, vaginitis atrófica).
- Sicológicas (depresión, delirio).
- Fármacos
- Infecciones. Neurológicas (delirium, enfermedad vascular cerebral, Parkinson, hidrocefalia normo tensa).
- Tratamientos (fármacos).
- Estrogenio (vaginitis atrófica, estreñimiento).
- Restricción de la movilidad.

GASTRITIS

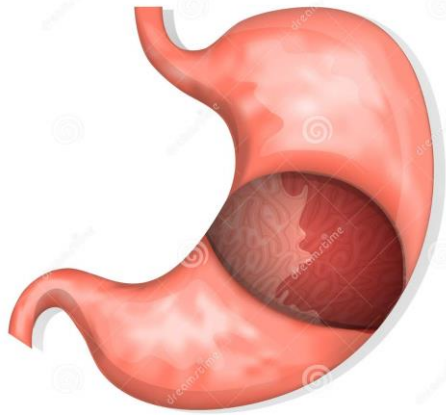

Patologías frecuentes del aparato digestivo 3.9. Gastritis

Inflamación de las capas más internas del estómago, sobre todo de la mucosa. Es uno de los trastornos más frecuentes del estómago. No existe una clasificación aceptada de forma universal. Se produce de forma aguda o crónica. Hay muchos tipos de gastritis: antral, erosiva, hemorrágica, autoinmune, corrosiva, flemonosa, hipertrófica, granulomatosa, por radiación, química, micótica, etc.

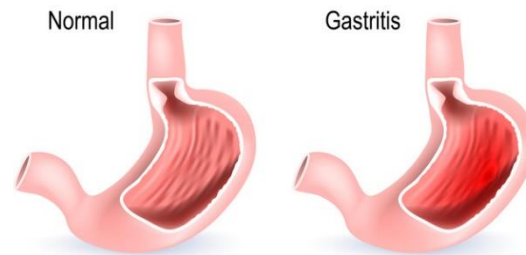

La gastritis se divide en dos categorías en función de su gravedad:

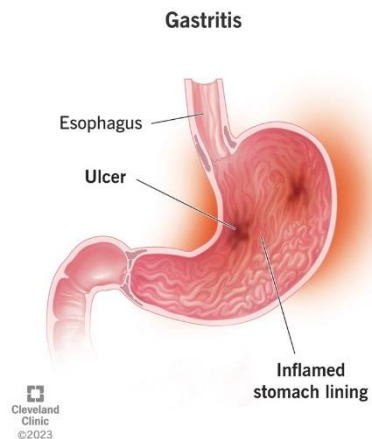
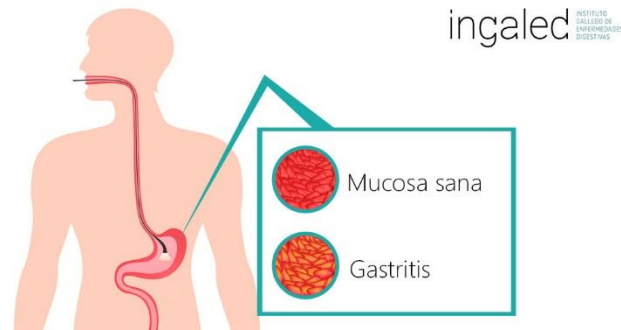

- **Erosiva**

La gastritis erosiva es más grave que la gastritis no erosiva. Esta forma produce tanto inflamación como desgaste (erosión) de la mucosa gástrica. La gastritis erosiva suele evolucionar de forma repentina (lo que se conoce como gastritis erosiva aguda), aunque también puede desarrollarse lentamente (lo que se denomina gastritis erosiva crónica), por lo general en personas que están por lo demás sanas

- **No erosiva**

La gastritis no erosiva se caracteriza por alteraciones en la mucosa gástrica que van desde el desgaste (atrofia) a la transformación del tejido gástrico en otro tipo de tejido intestinal (metaplasia). A menudo, varios tipos de glóbulos blancos se acumulan en el estómago y provocan diversos grados de inflamación. Los glóbulos blancos pueden provocar inflamación en la totalidad del estómago o sólo en ciertas partes.

CONCLUSION

En conclusión de estos temas, nos dimos cuenta y entendimos que los adultos mayores padecen mayormente de gastritis, infecciones y dificultad a retener los líquidos en la vejiga, que se le conoce como incontinencia urinaria que no pueden retener el líquido (la orina)

BIBLIOGRAFIA

Libros

- Libro, Cuidado de los adultos mayores, Lesur, Luis, Trillas.
- Libro, Gerontología y Geriatría Valoración e intervención, Jose Carlos Millan Calenti, Medica Panamerican.
- Libro, Geriatria, Carlos w. Dhyver, Moderno.