



# Mi Universidad

**Nombre de la alumna: Yaritza Velazquez Roblero**

**Nombre del tema: Etapas del desarrollo humano**

**Parcial: I**

**Nombre de la materia: Desarrollo humano**

**Nombre del profesor: Joel Herrera**

**Nombre de la Licenciatura: Trabajo Social Y Gestión Comunitaria**

**Cuatrimestre: 6**

# ETAPAS DEL

## DESARROLLO HUMANO

1

### PRE-NATAL

la etapa o fase prenatal es la primera de las etapas dentro del desarrollo del ser humano y procede a la infancia. También se le denomina fase de la vida intrauterina o etapa de desarrollo intrauterino, es la que se desarrolla en el vientre materno en el periodo también llamado embarazo.

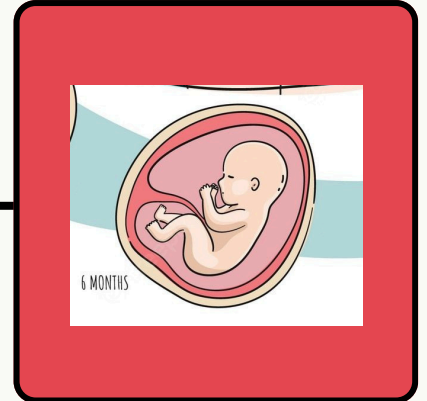

2

### INFANCIA

Es un periodo de tiempo que comprende diferentes etapas de la vida de niños y niñas, se refiere no solo a sus condiciones biológicas o físicas, sino a esos momentos y condiciones sociales, culturales y de la calidad de vida (educación, salud, alimentación, cuidado, afecto, entre otros).

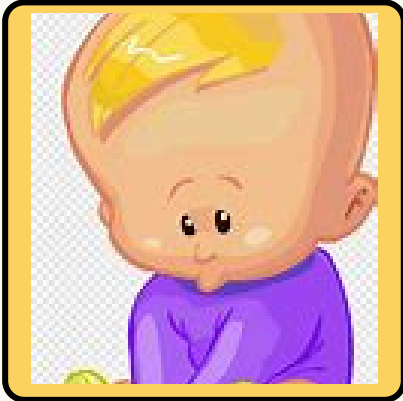

3

### NIÑEZ

La niñez es una etapa del desarrollo humano que abarca el nacimiento hasta la entrada a la pubertad o adolescencia. Durante esta etapa tiene lugar el proceso de crecimiento más importante, en el que el sujeto adquiere las habilidades mínimas necesarias para vivir e insertarse en la sociedad.



4

### ADOLESCENCIA

Es el periodo del desarrollo humano posterior a la niñez y anterior a la etapa adulta o adultez, en el cual tiene lugar los cambios biológicos, sexuales, sociales y psicológicos necesarios para formar a un individuo socialmente maduro y físicamente preparado para la producción.



5

### JUVENTUD

Es la etapa posterior a la adolescencia que comprende el rango de edad entre los 20 y los 25 años. constituye un periodo lleno de oportunidades y cambios en el que van desplegando sus capacidades y facultades para aprender, experimentar, estimular su pensamiento crítico, expresar su libertad y formar parte de procesos sociales y políticos.

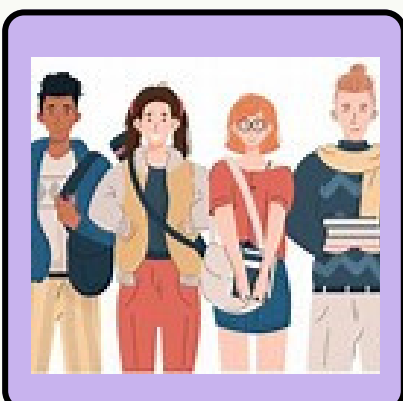

6

### ADULTEZ

es la etapa comprendida entre los 18 y los 60 años. En esta etapa de la vida del individuo normalmente alcanza la plenitud de su desarrollo biológico y psíquico. Se consolida el desarrollo personalidad y el carácter, los cuales se presentan relativamente firmes y seguros, con todas las diferencias individuales que pueden darse en la realidad.



7

### ANCIANIDAD

Es la etapa que comprende el final de la vida, la cual se inicia aproximadamente a los 60 años. Se caracteriza esta edad por una creciente disminución de las fuerzas físicas, lo que, a su vez, ocasiona una sensible y progresiva baja de la actividad mental.

