

NOMBRE DEL ALUMNO: JULIO AGENOR LOPEZ MORALES

NOMBRE DE LA MATERIA: TRABAJO SOCIAL EN MEXICO

NOMBRE DEL DONCENTE: ASLI BELEN CALDERON ROBLERO

FECHA: 19/06/2024



TRABAJO SOCIAL EN MEXICO

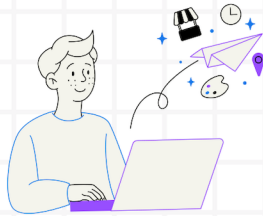

Caridad.

La caridad es un concepto fundamental en el ámbito de la asistencia social y el servicio social. Se refiere a la acción de ayudar o dar a los demás, especialmente a aquellos que están en situaciones de necesidad o vulnerabilidad. A menudo, la caridad se asocia con donaciones, voluntariado y actos altruistas.

Beneficencia.

La beneficencia es un concepto relacionado con la acción de hacer el bien y ayudar a los demás. Se refiere a la práctica de proporcionar asistencia, apoyo o recursos a quienes lo necesitan, especialmente en situaciones de vulnerabilidad o dificultad.

Filantropía.

La filantropía es el amor al género humano expresado a través de la ayuda desinteresada a los demás. Este concepto se basa en la generosidad, la solidaridad y el deseo de mejorar la calidad de vida de las personas. A menudo, se asocia con donativos a organizaciones humanitarias, voluntariado y acciones altruistas. En resumen, la filantropía busca generar un impacto positivo en la sociedad y promover el bienestar social.

Asistencia social.

1. Definición: La asistencia social abarca una variedad de programas y recursos diseñados para ayudar a quienes enfrentan dificultades económicas, sociales o de salud. Se financia mediante impuestos y se regula por la ley, considerando las necesidades y recursos de cada beneficiario¹.

Servicio social.

El servicio social es una actividad voluntaria que busca generar un impacto positivo en causas sociales, ambientales o comunitarias. Consiste en dedicar tiempo y esfuerzo sin recibir pago a cambio, con el objetivo de contribuir al bienestar de la comunidad y desarrollar habilidades valiosas.

Trabajo Social.

El Trabajo Social es una profesión y disciplina que tiene como objetivo promover el bienestar colectivo e individual, así como la integración de las personas en la sociedad. Algunos aspectos clave del Trabajo Social incluyen:

1. Metodología científica: Se basa en prácticas respaldadas por la investigación y la intervención.

