



Mi Universidad

NOMBRE DEL ALUMNO: ANDREA MELGAR VAZQUEZ

TEMA: EPOC

MATERIA: ENFERMERIA GERONTOGERIATRICA

**NOMBRE DEL PROFESOR: LIC. REBECA MARILI VAZQUEZ
ESCOBAR**

CUATRIMESTRE: 6º

FRONTERA COMALAPA CHIAPAS A 14 DE JUNIO DEL 2024

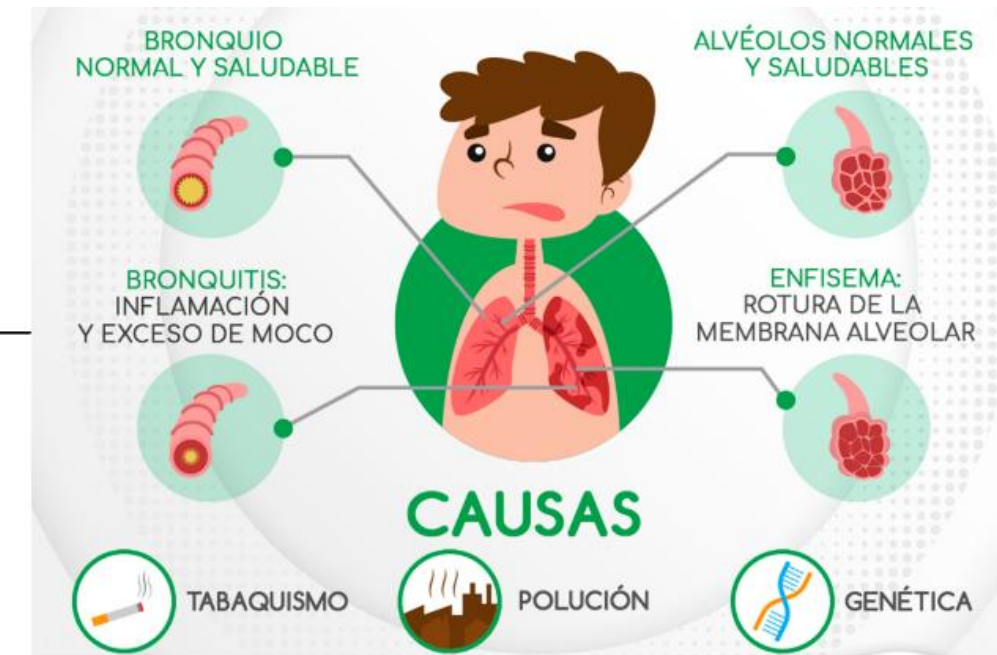
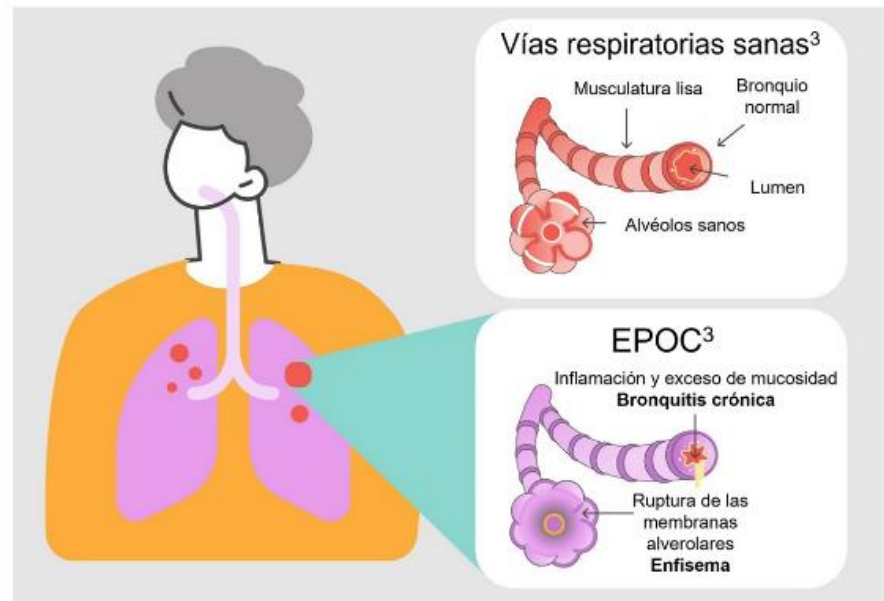

EPOC

La enfermedad pulmonar obstructiva crónica (EPOC) es una enfermedad pulmonar caracterizada por una reducción persistente del flujo de aire. Los síntomas empeoran gradualmente y la disnea, que es persistente y al principio se asocia al esfuerzo, aumenta con el tiempo hasta aparecer en reposo. Es una enfermedad que no siempre se llega a diagnosticar y puede ser mortal.

Factores de riesgo

- La principal causa de la EPOC es la exposición al humo del tabaco (fumadores activos y pasivos). Otros factores de riesgo son:
- La contaminación del aire de interiores
- La contaminación del aire exterior
- La exposición laboral a polvos y productos químicos.
- Las infecciones repetidas de las vías respiratorias inferiores en la infancia.

Población de riesgo

Antes, la EPOC era más frecuente en los hombres. el índice de tabaquismo en los países de ingresos altos es similar entre hombres y mujeres y a que, en los países de ingresos bajos, las mujeres suelen estar más expuestas al aire contaminado de interiores. Más del 90% de los fallecimientos por EPOC se producen en países de ingresos medianos y bajos, donde las estrategias eficaces de prevención y tratamiento no siempre se aplican o no son accesibles para todos los enfermos.

Síntomas

La EPOC tiene una evolución lenta y generalmente se hace evidente a partir de los 40 o los 50 años de edad. Sus síntomas más frecuentes son la disnea, la tos crónica y la expectoración. Los pacientes sufren frecuentes exacerbaciones, es decir, episodios más intensos de disnea, tos y expectoración, que pueden durar de días a semanas. Estos episodios pueden ser muy incapacitantes, requieren atención médica de urgencia (incluso hospitalización) y, en ocasiones, pueden ser mortales.

Diagnostico y tratamiento

La presencia de EPOC se sospecha en las personas que padecen los síntomas descritos anteriormente y se confirma mediante una prueba denominada espirometría, que mide el volumen de una espiración efectuada con un máximo esfuerzo y la rapidez con que se espira el aire. La EPOC no se cura. Sin embargo, el tratamiento farmacológico y la fisioterapia pueden aliviar los síntomas, mejorar la capacidad de ejercicio y la calidad de vida y reducir el riesgo de muerte.

Respuesta de la OMS

- La lucha contra la EPOC forma parte de las actividades generales de prevención y control de las enfermedades no transmisibles que lleva a cabo la Organización, cuyos objetivos son:
- Aumentar la sensibilización acerca de la epidemia mundial de enfermedades crónicas;
 - Crear ambientes más saludables, sobre todo para las poblaciones pobres y desfavorecidas.
 - Reducir los factores de riesgo comunes de las enfermedades no transmisibles, tales como el consumo de tabaco y la exposición al humo del tabaco como fumador pasivo, la contaminación de interiores y de exteriores, así como las dietas malsanas y la inactividad física.
 - Prevenir las muertes prematuras y las discapacidades evitables relacionadas con las principales enfermedades no transmisibles.