



Mayreni Morales Perez

MACROECONOMIA

Lucero del Carmen García

Contaduría Pública y

Finanzas

6to cuatrimestre

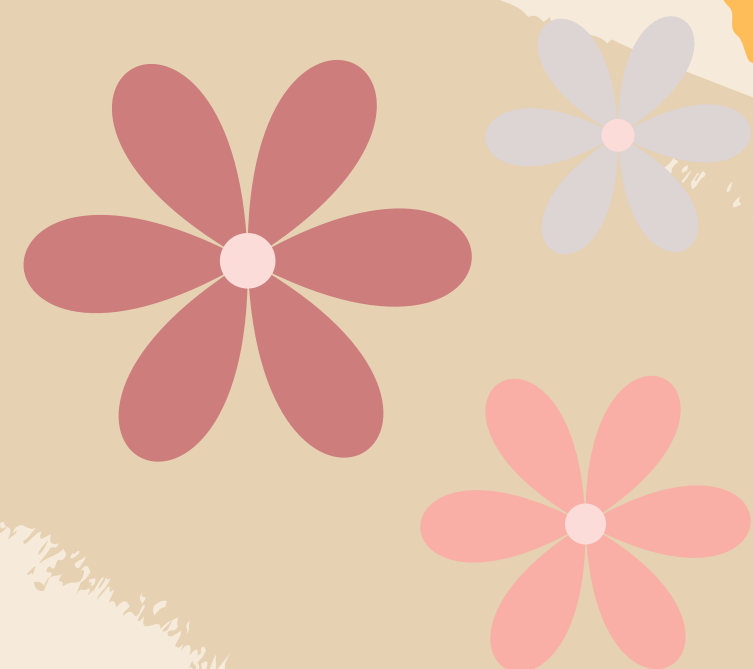

MAPA CONCEPTUAL

UNIDAD I

1.1. LA ECONOMÍA, LA MICROECONOMÍA Y LA MACROECONOMÍA

La Economía es la ciencia que se ocupa de la asignación de recursos escasos a fines alternativos.

La Microeconomía se ocupa del análisis del comportamiento de los agentes individuales.

La Macroeconomía analiza el comportamiento de la economía como un conjunto

Analiza por ejemplo el comportamiento de los hogares como unidades de consumo, o las empresas como unidades de producción, además de ocuparse del análisis de los mercados de bienes o factores productivos individuales.

mediante el análisis de variables agregadas, como el Producto Bruto Interno, el Nivel de Empleo a nivel nacional o la Tasa de Inflación.

1.3 MEDICIÓN DEL NIVEL DE ACTIVIDAD ECONÓMICA

es una variable de flujo, porque representa la cantidad producida en un periodo.

El nivel de actividad de un país se mide a través del Producto Interno Bruto (PIB), que representa el valor de la producción final de bienes y servicios en un periodo.

El PIB también representa la producción dentro de la economía, independientemente de la nacionalidad de los propietarios de los factores.

Las variables de flujo tienen sólo sentido en la medida en que se refieran a un lapso: exportaciones mensuales, anuales, etcétera.

1.4 MEDICIÓN DEL DESEMPLEO

Tanto el nivel del PIB como el desempleo son indicadores importantes para medir el desempeño de una economía en términos de actividad.

En muchos países, el público en general está más preocupado por las cifras de desempleo pues le son más entendibles que por las cifras de expansión del PIB.

El desempleo es aquella fracción de los que quieren trabajar, pero no consiguen hacerlo.

1.8 AHORRO-INVERSIÓN

La diferencia entre los ingresos y los gastos de consumo de una persona o de una familia se llama ahorro.

Cuando el dinero ahorrado se usa para adquirir un bien que generará ganancias, se está haciendo una inversión.

El ahorro ayuda a proteger el nivel de vida de las personas ante situaciones de pérdida de ingresos o posibles reducciones en el ingreso futuro

Es importante tener en cuenta que una inversión sólo es exitosa cuando se logra concretar el plan inicial, por lo cual al momento de elegir dónde invertir, es necesario considerar cuál es el riesgo que se está dispuesto a asumir y la rentabilidad que se espera obtener.

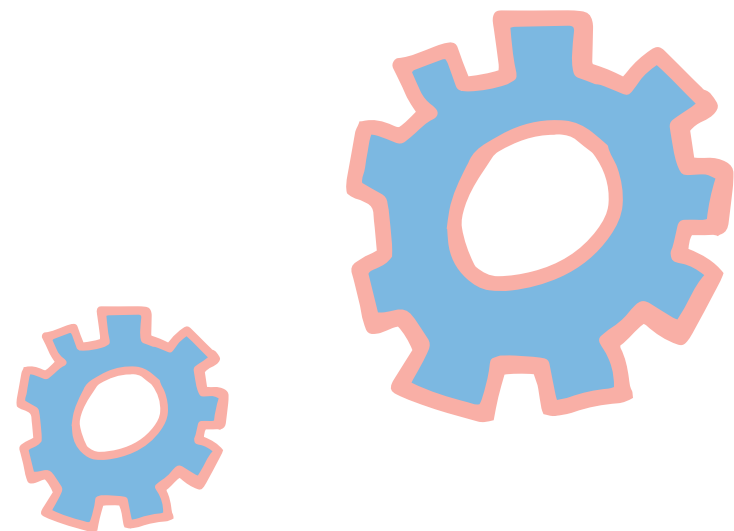

MAPA CONCEPTUAL

UNIDAD II

2.7 RESTRICCIONES DE LIQUIDEZ Y LA TEORÍA DEL ACELERADOR

Las restricciones de liquidez implican que la inversión depende del nivel de actividad económica.

. En consecuencia, cuando la economía está creciendo, las empresas estarán acumulando inventarios, y lo contrario ocurre cuando la economía se desacelera.

Lo importante de considerar restricciones de liquidez es que la inversión será más sensible al nivel de actividad económica, de manera análoga a como ocurre con el consumo.

Los flujos de caja son los que en definitiva determinan la capacidad de financiamiento propio, sin necesidad de recurrir al mercado de capitales.

2.8 IMPUESTOS E INVERSIÓN

Los impuestos son un pago sin contraprestación, pero generalmente esperamos algún beneficio indirecto

Los impuestos permiten que el Estado pueda ofrecer a los ciudadanos determinados bienes y servicios que están dirigidos a incrementar el bienestar social.

Los impuestos permiten crear un sistema educativo público que forme a todos los niños y jóvenes de un país para que posteriormente puedan incorporarse al mercado laboral y generar riqueza

También permite otorgar subsidios que reduzcan la desigualdad y doten de mayor progreso a la sociedad de un país.

La inflación también afecta negativamente la inversión.

2.6 TASA DE INTERÉS NOMINAL Y REAL

En esta sección se muestra que la tasa de interés nominal expresa los pagos en términos monetarios, mientras que la tasa real expresa el costo del presente respecto del futuro en términos de bienes.

se llama tasa de interés nominal a aquella que es acordada entre un banco o acreedor y el tomador de un préstamo; además, refleja la rentabilidad ganada por el capital prestado.

a tasa de interés nominal no toma en cuenta la inflación

La tasa de interés que usa la inflación efectiva durante el periodo se llama tasa de interés real ex post y se usa como un aproximado de la tasa ex ante.

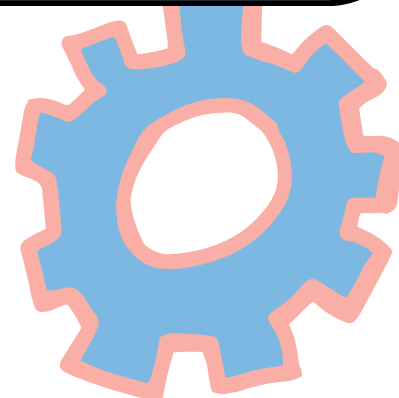
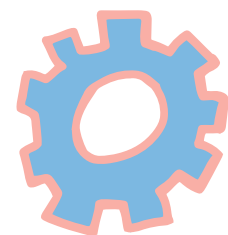
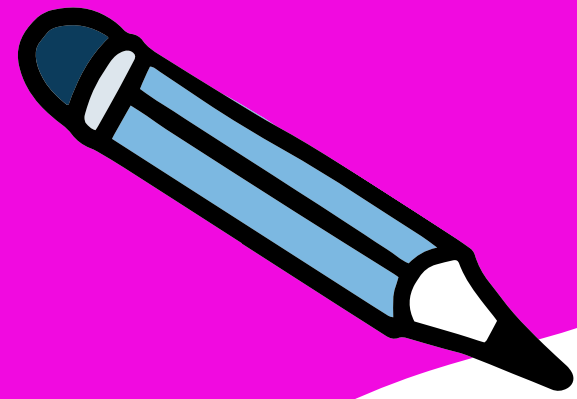

antología

UDS