

# **UNIVERSIDAD DEL SURESTE**



**MATERIA: Prácticas Profesionales**

**DOCENTE: Lic. Guadalupe Cristell Rivera Arias**

**ALUMNO(A): Ana Lucia Solís Hernández**

**CARRERA: Lic. En Enfermería**

**CUATRIMESTRE: 9°**

**GRUPO: "B"**

**FECHA DE ENTREGA: 21/06/2024**

# DOLOR DE PECHO



se presenta en diferentes formas, desde una punzada intensa hasta un dolor sordo. puede manifestarse como una sensación de opresión o ardor



. La causa de dolor en el pecho puede variar desde problemas menores, como acidez estomacal o estrés emocional, hasta emergencias médicas graves, como un ataque cardíaco o un coágulo de sangre en los pulmones



**SIGNOS Y SINTOMAS** • Presión, inflamación, ardor u opresión en el pecho

- \* Falta de aire
- \* sudor frío
- \* mareo o debilidad

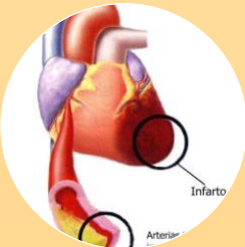
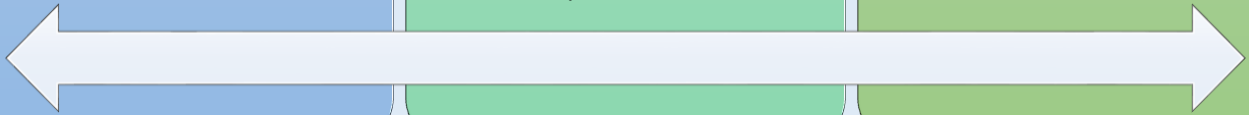

**CAUSAS RELACIONADAS CON EL CORAZÓN**

- \* ataque cardíaco
- \* Dicción aortica
- \* pericarditis se trata de la inflamación del saco que rodea el corazón



**cuidados generales de enfermería**

- mantener un ambiente tranquilo , para favorecer el descanso
- \* verificar la receta antes de administrar el fármaco
- \* evaluar el dolor torácico



- Asistir al paciente durante su movilización en la cama.
- \* proporcionar oxígeno suplementario
- \* valorar continuamente la saturación de oxígeno

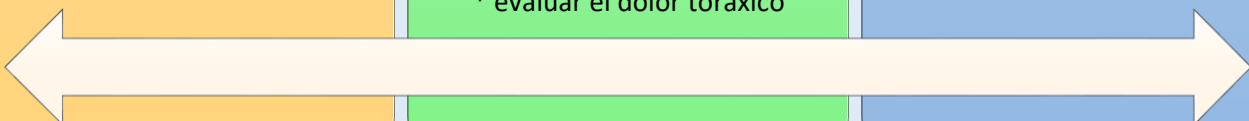

# HERIDAS



herida es una lesión física en el cuerpo que causa daño a la estructura del área lesionada. La herida puede estar debajo de la piel, puede afectar solo la superficie de la piel

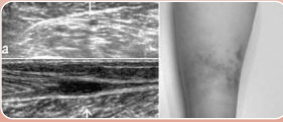

Los tipos de heridas incluyen una incisión, desgarro, fractura u otra lesión que se encuentra debajo de la piel, en un músculo o tendón o en un hueso u órgano.



Es importante cuidar la herida adecuadamente para protegerla de infección y ayudar a que se sane, las cicatrices son parte natural del proceso de curación cuando el cuerpo repara el daño de la piel que se ha cortado.



AQUE SE LE DEBE PRESTAR ATENCION ,enrojecimiento de la piel o formación de hematomas ,piel escamosa y resquebrajada, sangrado , inchason , sensación de calor o ardor en el area afectada .



LESIONES MAS COMUNES ,Mordeduras de animales  
Moretones ,Quemaduras ,Dislocaciones ,Lesiones por electricidad



CLASIFICACION DE LAS HERIDAS, tipo 1 de 10 a 15 puntos, tipo 2 de 16 a 21 puntos , tipo 3 de 22 a 27 puntos tipo 4 de 28 a 40 puntos

ver animación

# BIBLIOGRAFIA

## ANTOLOGIA