



***NOMBRE DEL ALUMNO***  
***KARLA YURENI TOVILLA GARCIA***

***NOMBRE DEL PROFESOR***  
***FELIPE ANTONIO MORALES HERNANDEZ***

***MATERIA***  
***MORFOLOGIA Y FUNCION***

***TEMA***  
***GENERALIDADES DE LA MORFOLOGÍA***

***FECHA DE ENTREGA***  
***27/05/2024***

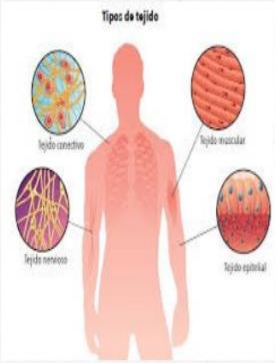

**INTRODUCCIÓN AL ESTUDIO DE LA MORFOLOGÍA**  
 estudian la estructura del organismo desde distintos puntos de vista: la Anatomía estudia la estructura macroscópica, la Histología la estructura microscópica, y la Embriología el origen y desarrollo prenatal de las estructuras del organismo.

**TERMINOLOGÍA MORFOLÓGICA**  
 La terminología morfológica da origen a una parte de los términos usados en las ciencias médicas. Además, comprende una serie de términos de orientación que permiten precisar la posición de los distintos órganos y partes del cuerpo

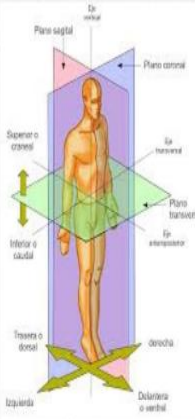

# GENERALIDADES DE LA MORFOLOGÍA



**Métodos de investigación**  
 El objeto más importante en la investigación morfológica es el hombre vivo y el método de investigación clínica que se utiliza con este objetivo es el examen físico del individuo, basado en la inspección, palpación, percusión, auscultación y las mediciones del cuerpo.

**EL CUERPO HUMANO**  
 Es el conjunto de partes organizadas u órganos que constituyen el cuerpo de los seres vivos. Los sistemas y aparatos del organismo humano se pueden clasificar de acuerdo con sus funciones en 4 grupos:

1. Somáticos o de la vida animal (tegumentario y locomotor).
2. Viscerales o de la vida vegetativa (digestivo, respiratorio, urogenital, y endocrino).
3. Circulatorio (vascular, sanguíneo y linfático).
4. Nervioso (central y periférico), íntimamente relacionado con los órganos de los sentidos.

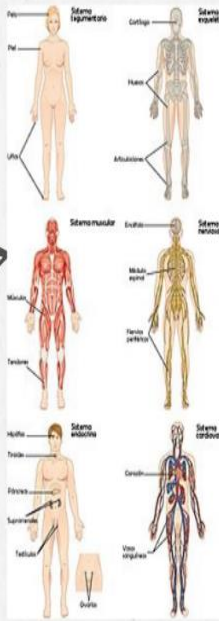

[https://www.canva.com/design/DAFxeRMjVyc/B4W26kSfCJypU3hTbz94tA/edit?utm\\_content=DAFxeRMjVyc&utm\\_campaign=designshare&utm\\_medium=link2&utm\\_source=harebutton](https://www.canva.com/design/DAFxeRMjVyc/B4W26kSfCJypU3hTbz94tA/edit?utm_content=DAFxeRMjVyc&utm_campaign=designshare&utm_medium=link2&utm_source=harebutton)

## **BIBLIOGRAFÍA**

<https://plataformaeducativauds.com.mx/assets/docs/libro/LEN/cee8abc01c86071a46e3a2aa9fe07a7f-LC-LEN302%20MORFOLOGIA%20Y%20FUNCION.pdf>