



NOMBRE: OSMAR ABEL AGUILAR CORDERO.

TEMAS: GENERALIDADES DE LA MORFOLOGIA.

ACTIVIDAD: SUPER NOTA.

MATERIA : MORFOLOGIA Y FUNCIÓN III

**NOMBRE DEL PROFESOR : FELIPE ANTONIO
MORALES HERNÁNDEZ.**

GRADO Y GRUPO : 3° "A".

FECHA : SABADO, 25 DE MAYO 2024.

SINARTROSIS

FIBROSAS

SUTURAS: Frontal-Parietal, Parietal-Occipital, Malar-Temporal, Temporal-Parietal, HOMOINAS: Dorsal, Nasal-Maxilar sup., Maxilar sup.-Lacrimal, Ectocráneo-Frontal, ESQUINALES: Vomer-Estomatoides

ANFIARTROSIS

CARTILAGINOSAS

SINCONDROSIS (Cartilago Hialino): Esternón-1º cartilago costal, Codo, Apófisis esternón-tusos largas, Metáfisis de tusos largas

SINFISIS (Cartilago Fibroso): Sífnisis púbica, Manubrio-Corpo del esternón, Discos intervertebrales

DIARTROSIS

ENOVIALES

ENARTROSIS ESFEROIDEA: Escápula-Húmero, Codo-Fémur, Temporal-Estirpe, Hombro-Escápula, TROCLEARTRÓSIS ENBISAGRA-GINGLIMO: Húmero-Cúbito, Fémur-Tibia, Falange-Falange, Tibia-Astrágalo

CONDILARTRÓSIS ELIPSOIDALES: Occipital-Atlas, Radio-Carpo, Metacarpo-Falange, Metatarso-Falange

ENCAJERECÍPROCO SILLAR MÓVIL: Trápico-1º metacarpiano, 1ª Cifa-1º metacarpiano, Calcáneo-Cúbito, Malleolo-Tarso

ARTRODIA PLANA: Hísta-Apófisis subdentales del axis, Radio-Cúbito (sup-inf)

TROCODE PIVOTE: Hísta-Apófisis subdentales del axis, Radio-Cúbito (sup-inf)

www.manuelarrelucea.com

MÉTODOS DE INVESTIGACIÓN

INVESTIGACIÓN MACROSCÓPICA DE LAS ESTRUCTURAS MEDIANTE LA DISECCIÓN EN EL CADÁVER.

ESTUDIO DE LA MORFOLOGIA

LA FORMA DEL ORGANISMO Y DESCRIPCIÓN DE LAS ESTRUCTURAS E INVESTIGA SUS FUNCIONES ADOPTADA A UNA POSICIÓN METAFÍSICA.

TIPOS CONSTITUCIONALES DEL CUERPO.

LONGILINEOS DE CRECIMIENTO PREDOMINANTE EN LONGITUD, CON EL ASPECTO DELGADO Y ALARGADO. BREVILINEOS DE CRECIMIENTO PREPONDERANTE EN ANCHURA, CON EL ASPECTO GENERAL GRUESO Y CORTO.

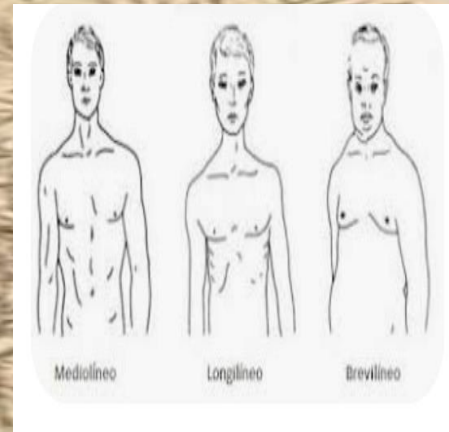

TÉRMINOS DE LA ANATOMIA COMPARADA Y EMBRIOLOGIA

ESTUDIA LOS CAMBIOS Y LA SECUENCIA DEL DESARROLLO INTRAUTERINO DEL SER. MIENTRAS QUE LA ANATOMIA INVESTIGA Y DESCRIBE LA ESTRUCTURA CONSTITUTIVA

EL CUERPO HUMANO

CONJUNTO DE PARTES ORGANIZADAS U ÓRGANOS QUE CONSTITUYEN EL CUERPO DE LOS SERES VIVOS. POR ESTRUCTURAS, ESTAS ESTRUCTURAS SON CÉLULAS

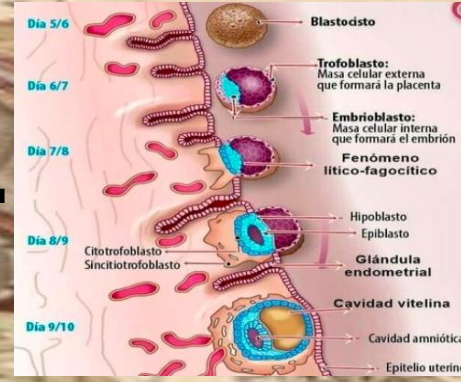
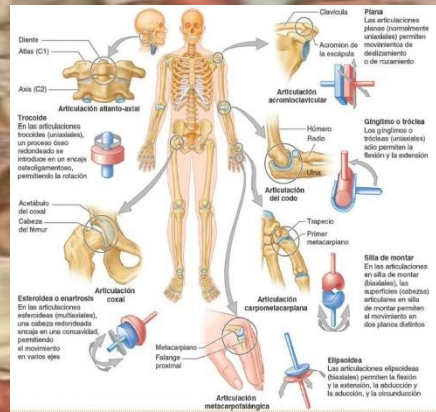
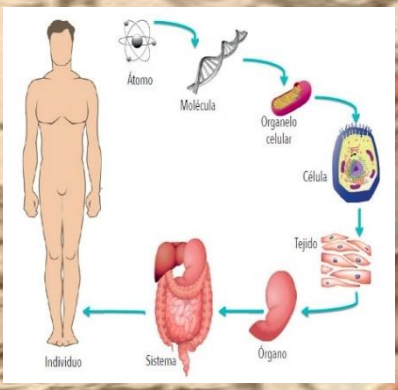

TERMINOLOGIA MORFOLÓGICA

CONJUNTO DE TÉRMINOS TÉCNICOS Y SUPERFICIES IMAGINARIAS EMPLEADOS PARA DESIGNAR LAS ESTRUCTURAS QUE COMPONEN EL ORGANISMO.

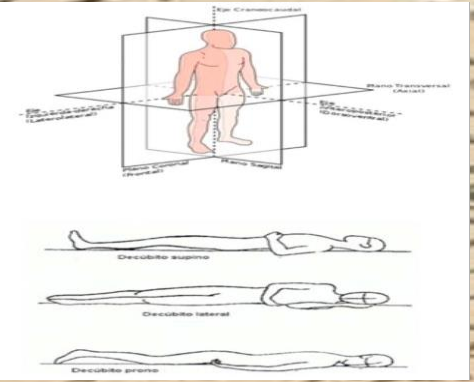

INTEGRIDAD DEL ORGANISMO HUMANO.

UNIDAS POR EL TEJIDO CONECTIVO, LOS LIQUIDOS CIRCULANTES Y EL SISTEMA NERVIOSO. LA INTEGRIDAD DEL ORGANISMO CONSISTE EN LA UNIDAD DE LO PSÍQUICO Y LO SOMÁTICO.

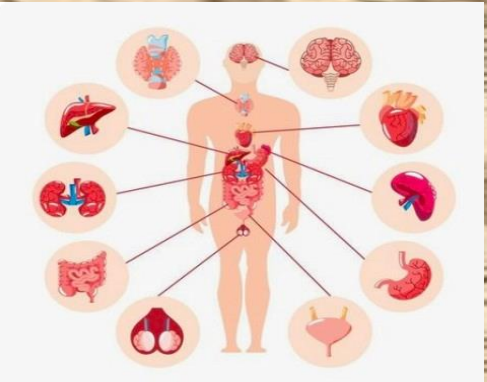

BIBLIOGRAFIA:

UDS
UDS

[https://pin.it/3nQ6hvC0D.](https://pin.it/3nQ6hvC0D)

LIBRO DE MORFOLOGIA Y
FUNCIÓN PDF 2024 UDS.

[https://images.App.goo.gl/fpAKEV9K8XBWvePt8.](https://images.App.goo.gl/fpAKEV9K8XBWvePt8)