



Mi Universidad

Nombre del Alumno: Erick Gabriel Aguilar Mesa

Nombre del tema: GENERALIDADES DE LA MORFOLOGÍA

Parcial: I PERCIAL

Nombre de la Materia: MORFOLOGIA Y FUNCION

Nombre del profesor: FELIPE ANTONIO MORALES HERNANDEZ

Nombre de la Licenciatura: ENFERMERIA

Cuatrimestre: 3 CUATRIMESTRE

los términos morfológicos más importantes: Posición Anatómica, Planos Anatómicos, Términos de Dirección, Términos de Movimiento, Términos de Ubicación y Estructura, Términos de Relación y Comparación, Términos de Forma y Estructura,



Terminología morfológica: La terminología morfológica es fundamental para describir de manera precisa y uniforme las estructuras y relaciones anatómicas del cuerpo humano

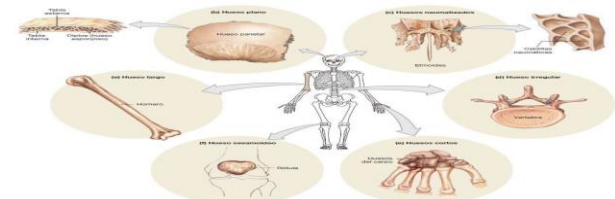

los principales sistemas del cuerpo humano:

Sistemas del Cuerpo Humano: Sistema Esquelético, Sistema Muscular, Sistema Nervioso, Sistema Endocrino, Sistema Cardiovascular, Sistema Linfático e Inmunitario, Sistema Respiratorio, Sistema Digestivo, Sistema Urinario, Sistema Reproductor

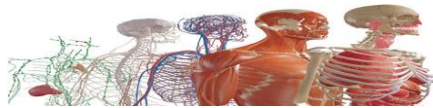

El cuerpo humano: El cuerpo humano es una estructura compleja y asombrosamente organizada que realiza una vasta gama de funciones vitales para la vida. Está compuesto por múltiples sistemas interconectados que trabajan en armonía para mantener la homeostasis y permitir la supervivencia



se presentan los principales métodos de investigación en este campo: Observación Directa y Disección, Imágenes Médicas, Microscopía, Técnicas Histológicas, Modelado y Simulación, Técnicas de Biología Molecular, Análisis Antropométrico, Técnicas Histomorfométricas, Estudios de Casos Clínicos, Exploraciones Funcionales



la terminología morfológica precisa es esencial para la comunicación efectiva en anatomía y en las ciencias de la salud en general



GENERALIDADES DE LA MORFOLOGÍA



Métodos de investigación: Los métodos de investigación en morfología humana son variados y abarcan desde técnicas tradicionales hasta tecnologías avanzadas. Estos métodos permiten obtener una comprensión detallada de la estructura y forma del cuerpo humano



Morfología: La morfología es la rama de la biología que se enfoca en el estudio de las estructuras y de la forma de los organismos. Estudia aspectos como el color y el tamaño de las zonas externas del individuo y también toma en cuenta sus órganos internos.

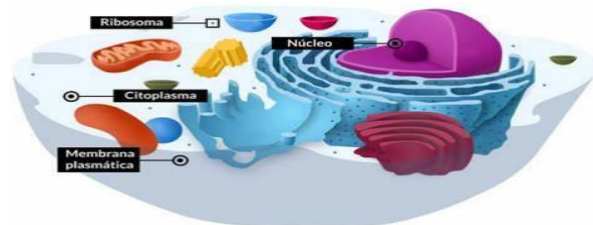

Definición y Alcance de la

Morfología: La morfología humana examina las características físicas del cuerpo, incluyendo su forma, tamaño, estructura y las relaciones entre sus diversas partes. Abarca tanto aspectos macroscópicos (visibles a simple vista) como microscópicos (observados a través de microscopios).



Importancia de la Morfología: El estudio de la morfología humana es crucial en varias disciplinas, tales como: Medicina, Antropología, Deportes y Rehabilitación



Componentes Principales del Estudio Morfológico: Anatomía Descriptiva, Anatomía Comparada, Anatomía Funcional, Embriología



biografía

(S/f-b). Com.mx. Recuperado el 22 de mayo de 2024, de <https://plataformaeducativauds.com.mx/assets/docs/libro/LEN/cee8abc01c86071a46e3a2aa9fe07a7f-LC-LEN302%20MORFOLOGIA%20Y%20FUNCION.pdf>

