



NOMBRE DEL ALUMNO: MARILU LOPEZ HERNANDEZ

NOMBRE DE LA MATERIA: FUNDAMENTOS DE ENFERMERIA III

NOMBRE DEL TEMA: LA ENFERMERA COMO UNA PROFESION EN EVOLUCION, ELEMENTOS DE LOS CUIDADOS HOLISTICOS

GRADO: 3ER CUATRIMESTRE

GRUPO: B

NOMBRE DEL PROFESOR: MARIA DEL CARMEN LOPEZ SILBA

NOMBRE DE LA LICENCIATURA: LICENCIADA EN ENFERMERIA GENERAL

LUGAR Y FECHA DE ELABORACIÓN: 16/07/2024 COMITÁN DE DOMINGUEZ CHIAPA

BIENESTAR, SALUD Y ENFERMEDADES

Salud : Nos dice que hoy en día, los individuos y los grupos que viven en una sociedad cada vez más compleja, pero también cada vez más independiente e individualista, y que dependen de un gran número de profesionales para atender los requerimientos de su salud.



SALUD

Los profesionales tanto como la enfermera, médico, trabajadora social, odontólogo, nutricionista y otros, deben interactuar con los miembros de esa sociedad y de otros servicios para fomentar, prevenir, diagnosticar y cuidar la salud, por que todas las persona tienen derecho a ellas.



EL BIENESTAR, ESTAR SANO O ESTAR BIEN

El bienestar es una percepción subjetiva de equilibrio, armonía y vitalidad. En los niveles más altos, la persona siente una satisfacción y encuentra sentido de contribuir positivamente para lograr ciertas metas.



INDIVIDUOS Y FAMILIA EN EL LUGAR Y EN LA COMUNIDAD.

La importancia de estos elementos en la salud enfermedad en relación con el entorno nos dice que es uno de estos elementos que conforman al metaparadigma de enfermería, y que, debe estar vinculado de manera íntima a la salud, las personas y las comunidades.



ENTORNO

El entorno de una comunidad abarca aspectos como geográficos, climatológicos, la radiación, el aire, el agua. Los problema ambiental del efecto invernadero por exceso de bióxido de carbono y otras sustancias como el plomo y azufre que son producidas por vehículos automotores e industrias.



ETNIA Y CULTURA

El concepto de cuidados como base para la enfermera y el de cultura proviene de la antropología, y se entrelazan y tiene gran importancia para la labor asistencial de la profesión.



ETNIA Y CULTURA

La cultura como los valores, creencias y normas de las personas en particular son aprendidas, compartidas y transmitidas.



foto: Ehna

ESPIRITUALIDAD Y RELIGIÓN

La espiritualidad se define hoy en día como una conciencia del propio yo interno y un sentido de conexión con un ser superior, y un estado natural.



ESPIRITUALIDAD Y RELIGIÓN

Las enfermeras que apoyan la espiritualidad de los pacientes y sus familias tienen éxito ayudando a los pacientes a alcanzar los resultados de salud deseable.



Bienestar espiritual: El bienestar espiritual tiene un efecto positivo en la salud. Los que experimentan bienestar espiritual se sienten conectados con los demás y pueden encontrar significado o propósito en sus vidas.



SEXUALIDAD

La sexualidad es parte de la personalidad de una persona y es importante para la salud en general.



Según la OMS (2010), la salud sexual es «un estado de bienestar físico, emocional, mental y social en relación con la sexualidad; no es simplemente la ausencia de enfermedad, disfunción o incapacidad».

The infographic features the WHO logo on the left and right. The word "Salud" is written in large blue letters at the top. Below it, the text "Estado completo de bienestar" is written. A starburst graphic on the left says "Fácil y rápido". Below the main text, three categories are listed: "Físico" (Physical) with a runner emoji, "Mental" (Mental) with a brain emoji, and "Social" (Social) with a group of people emoji.

Salud

Estado completo de bienestar

Fácil y rápido

Físico Mental Social

ANTICONCEPCIÓN

Hoy día hay disponibles numerosas opciones anticonceptivas para las parejas sexualmente activas. Proporcionan niveles diferentes de protección contra los embarazos no deseados



ANTICONCEPCIÓN

Los métodos que son efectivos para la anticoncepción no reducen siempre el riesgo de ITS. Por ejemplo, la píldora y el dispositivo intrauterino (DIU) son efectivos para el control de la natalidad, pero no para la protección contra las ITS



INFECCIONES DE TRANSMICION SEXUAL.

La prevalencia de las ITS es un problema de salud importante por varias razones. Como su nombre implica, las ITS se transmiten de las personas infectadas a las parejas durante el contacto sexual íntimo.

Enfermedades de Transmisión Sexual



INFECCIONES DE TRANSMICION SEXUAL.

Las personas con mayor probabilidad de infectarse comparten una característica clave: sexo sin protección con múltiples parejas. La gonorrea, la clamidia, la sífilis y la enfermedad inflamatoria pélvica (EIP) son causadas por bacterias y son generalmente curables con antibióticos.



Clamidia



Gonorrea

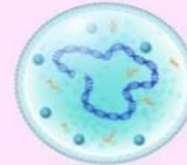

Micoplasma



Ureaplasma

BIBLIOGRAFIA

[https://plataformaeducativauds.com.mx/231451d003859da467e49fe31d937d9e-LC-LEN301_FUNDAMENTOS DE ENFERMERIA III \(2\).pdf](https://plataformaeducativauds.com.mx/231451d003859da467e49fe31d937d9e-LC-LEN301_FUNDAMENTOS_DE_ENFERMERIA_III_(2).pdf). ANTOLOGIA COMITAN DE DOMINGUEZ: UDS.