



# Mi Universidad

*Nombre del Alumno:* ELIAS MOISES RODRIGEZ MORALES

*Nombre del tema:* LA ENFERMERA COMO UNA PROFESION EN EVOLUCION

*Parcial:* I PERCIAL

*Nombre de la Materia:* FUNDAMENTOS DE ENFERMERIA III

*Nombre del profesor:* MARIA DEL CARMEN LOPEZ SILBA

*Nombre de la Licenciatura:* ENFERMERIA

*Cuatrimestre:* 3 CUATRIMESTRE

**Bienestar, Salud Y Enfermedades:** La salud es un estado de completo bienestar físico, mental y social, y no solo la ausencia de afecciones o enfermedades

El bienestar es un estado de equilibrio y satisfacción que abarca múltiples dimensiones de la vida

Las enfermedades son condiciones médicas que afectan el funcionamiento normal del cuerpo o la mente. Pueden ser causadas por factores internos o externos



**Individuos Y Familia En El Lugar Y En La Comunidad:** En este segmento de información, se describe la importancia que revisten estos elementos en la salud enfermedad. El entorno de una comunidad abarca aspectos geográficos, climatológicos, la radiación, el aire, el agua y otros. Los individuos y las familias desempeñan roles cruciales tanto en el hogar como en la comunidad. Su bienestar, salud y relaciones interpersonales tienen un impacto significativo en la cohesión y el funcionamiento de la sociedad en general



**Individuos Y Familia En El Lugar Y En La Comunidad:** La interrelación entre individuos, familias y la comunidad es fundamental para el bienestar y desarrollo de la sociedad. Cada uno de estos componentes influye y se ve influido por los demás, creando un tejido social cohesionado y resiliente.

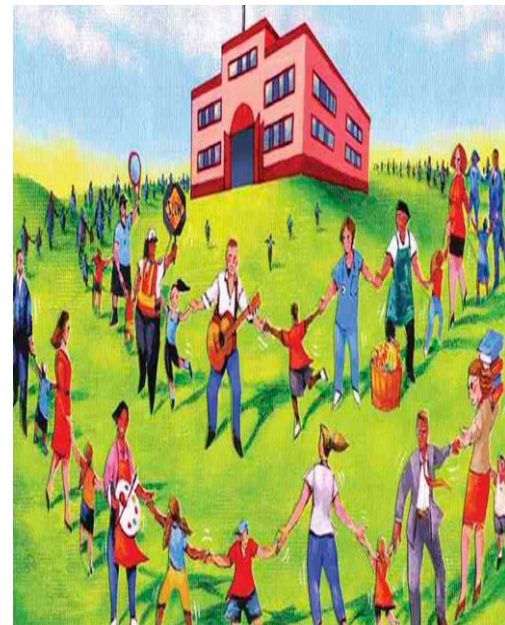

**La etnia y la cultura:** son conceptos fundamentales para entender la identidad y la diversidad humana. Ambos influyen en las creencias, valores, prácticas y formas de vida de las personas.

**La etnia** se refiere a un grupo de personas que comparten una identidad común basada en características culturales, lingüísticas, ancestrales, históricas o religiosas.

**La cultura** es un conjunto de creencias, valores, costumbres, comportamientos y artefactos que caracterizan a un grupo de personas.



**Espiritualidad y religión:** son aspectos profundos de la experiencia humana que influyen en la forma en que las personas encuentran significado y propósito en sus vidas. Aunque están interrelacionadas, no son idénticas. La espiritualidad se refiere a una búsqueda personal de conexión con algo más grande que uno mismo. La religión es un sistema organizado de creencias, prácticas, rituales y normas que unen a una comunidad de seguidores en la adoración de un poder o deidades superiores. Las religiones suelen tener textos sagrados, lugares de culto y líderes espirituales



**La sexualidad:** es un aspecto fundamental de la vida humana que abarca una amplia gama de experiencias, comportamientos y emociones. Es una parte integral de quiénes somos como individuos y afecta nuestra identidad, relaciones y bienestar

