

UJDS

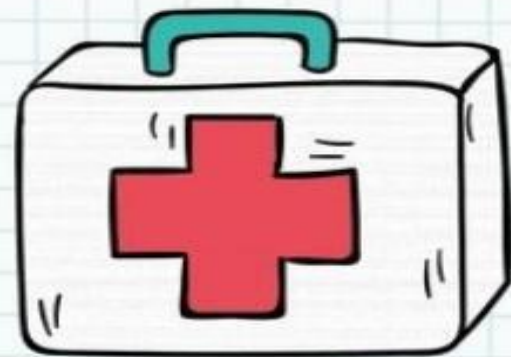

NOMBRE DEL ALUMNO:

BRENDA CARMONA JOACHIN

NOMBRE DEL TEMA:

“FRACTURAS Y LUXACIONES”

NOMBRE DE LA MATERIA:

ENFERMERÍA DEL ADULTO

NOMBRE DEL PROFESOR:

MARCOS JHODANY ARGÜELLO GALVEZ

NOMBRE DE LA LICENCIATURA:

LICENCIATURA EN ENFERMERÍA

CUATRIMESTRE:

SEXTO CUATRIMESTRE



FRACTURAS Y LUXACIONES

FRACTURA

¿QUÉ ES? Una ruptura de cualquier tamaño se considera una **fractura** y si el hueso rompe la piel se denomina **fractura expuesta**

Los componentes de una articulación pueden quedar intactos, pero uno de los huesos es el que se rompe impidiendo el movimiento de la articulación

SÍNTOMAS

- Extremidad o articulación visiblemente fuera del lugar o deforme
- Hinchazón, hematoma o sangrado
- Entumecimiento y hormigueo
- Movimiento limitado o incapacidad para mover una extremidad

¿EN QUÉ PARTE DEL CUERPO SE PRODUCE?

- Clavícula
- Muñeca
- Brazo
- Tobillo

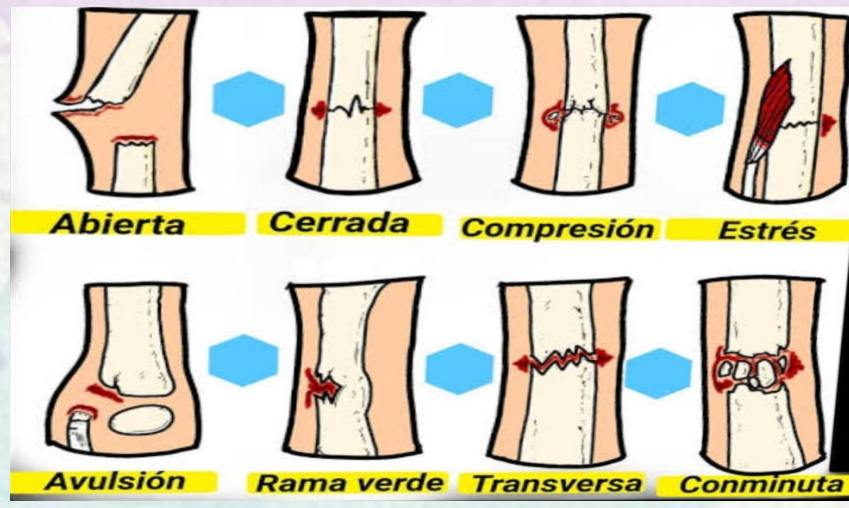

LUXACIÓN

¿QUÉ ES? Una **luxación o dislocación** es una lesión frecuente y no se da por una situación especial, sino que puede ser por un golpe (no necesariamente fuerte) que se recibió en un sitio específico y dislocó un miembro y también puede suceder por una mala postura o caída

Se realiza un movimiento que fuerza de más a los componentes de una articulación, pero esto provoca que uno de los **huesos se salga de su lugar**

SÍNTOMAS

- Dolor agudo e intenso, sobre todo al intentar mover la articulación o cargar peso
- Zona inflamada o amoratada
- Suele estar acompañada de entumecimiento y hormigueo en la articulación o fuera de esta

¿EN QUÉ PARTE DEL CUERPO SE PRODUCE?

- Hombro
- Cadera
- Rodilla
- Tobillo
- Codo
- Espalda

