



Nombre del alumno: Yazmin Guadalupe Aguilar Aguilar.

Nombre del tema: Mapa conceptual.

Nombre de la materia: Enfermería del adulto.

Nombre del profesor: Marcos Jhodany Arguello Gálvez.

Nombre de la licenciatura: Licenciatura en enfermería.

Cuatrimestre: 6.

Comitán de Domínguez, Chiapas al 04 de agosto de 2024.

# Fracturas.

¿Qué es?

Un hueso roto

Causado:

Por lesiones.

Tipos:

Oblicua.

Es una:

Fractura en ángulo.

Con:

El eje.

Conminuta.

Es:

Fractura en muchos fragmentos.

Qué son:

Pequeños.

Espiral.

Es:

Dispuesta alrededor.

Del:

Eje del hueso.

Compuesta o abierta.

Es:

Fractura que rompe la piel.

Algunos:

Síntomas.

Hueso fuera de lugar.

Hinchazón.

Dolor intenso.

Sangrado.

El:

Tratamiento.

Quirúrgico.

Después:

Fisioterapia.

## Tipos de fractura



Oblicua



Conminuta



Espiral



Compuesta

# Luxaciones.

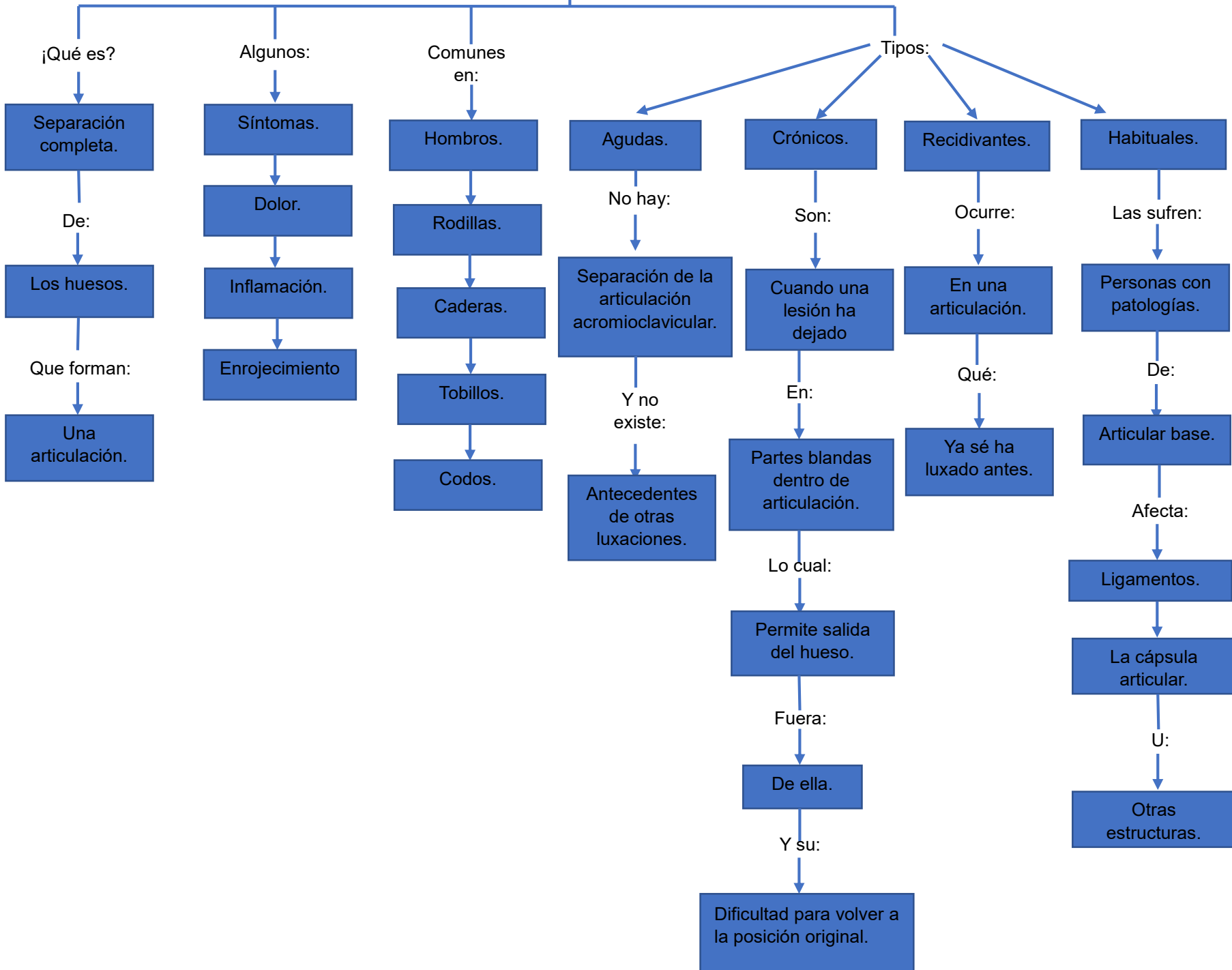

## Bibliografía:

UDS. 2024. Antología de enfermería del adulto. PDF.