Nombre del Alumno: LEANDRO LÓPEZ VELASCO

Nombre del tema: VALORACIÓN

Nombre de la Materia: **ENFERMERIA DEL ADULTO**

Nombre del profesor:MARCOS JHODANY ARGUELLO GALVEZ

Nombre de la Licenciatura: ENFERMERIA

Cuatrimestre: 6°

Fecha: 17/06/2024

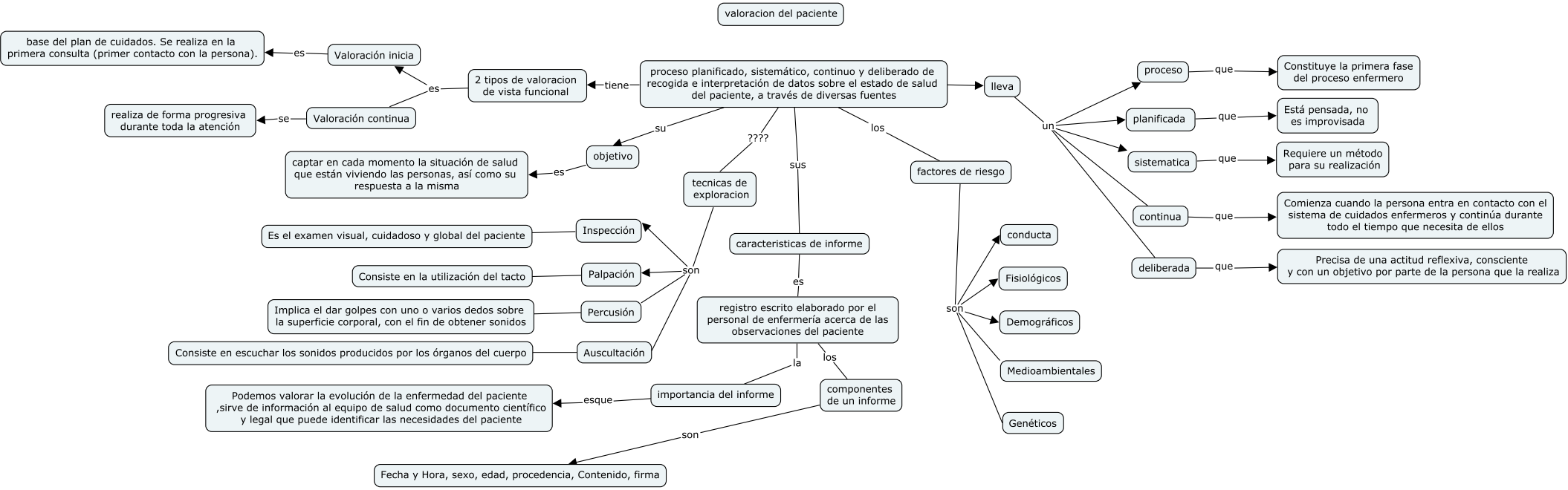
valoracion del paciente
proceso planificado, sistemático, continuo y deliberado de recogida e interpretación de datos sobre el estado de salud del paciente, a través de diversas fuentes
tiene
2 tipos de valoracion de vista funcional
es
Valoración inicia
es
base del plan de cuidados. Se realiza en la primera consulta (primer contacto con la persona).
Valoración continua
se
realiza de forma progresiva durante toda la atención
su
objetivo
es
captar en cada momento la situación de salud que están viviendo las personas, así como su respuesta a la misma
????
tecnicas de exploracion
son
Inspección
Es el examen visual, cuidadoso y global del paciente
Palpación
Consiste en la utilización del tacto
Percusión
Implica el dar golpes con uno o varios dedos sobre la superficie corporal, con el fin de obtener sonidos
Auscultación
Consiste en escuchar los sonidos producidos por los órganos del cuerpo
sus
caracteristicas de informe
es
registro escrito elaborado por el personal de enfermería acerca de las observaciones del paciente
la
importancia del informe
esque
Podemos valorar la evolución de la enfermedad del paciente ,sirve de información al equipo de salud como documento científico y legal que puede identificar las necesidades del paciente
los
componentes de un informe
son
Fecha y Hora, sexo, edad, procedencia, Contenido, firma
los
factores de riesgo
son
conducta
Fisiológicos
Demográficos
Medioambientales
Genéticos
lleva
un
proceso
que
Constituye la primera fase del proceso enfermero
planificada
que
Está pensada, no es improvisada
sistematica
que
Requiere un método para su realización
continua
que
Comienza cuando la persona entra en contacto con el sistema de cuidados enfermeros y continúa durante todo el tiempo que necesita de ellos
deliberada
que
Precisa de una actitud reflexiva, consciente y con un objetivo por parte de la persona que la realiza