Mapa conceptual

Nombre del Alumno: Odette Sayuri Ruiz Dávila

Nombre del tema: valoración, elaboración del informe, riesgos del adulto mayor

Parcial: 1°

Nombre de la Materia: Enfermería del adulto

Nombre del profesor: Marcos Jhodany

Nombre de la Licenciatura: Enfermería

Cuatrimestre: 6°

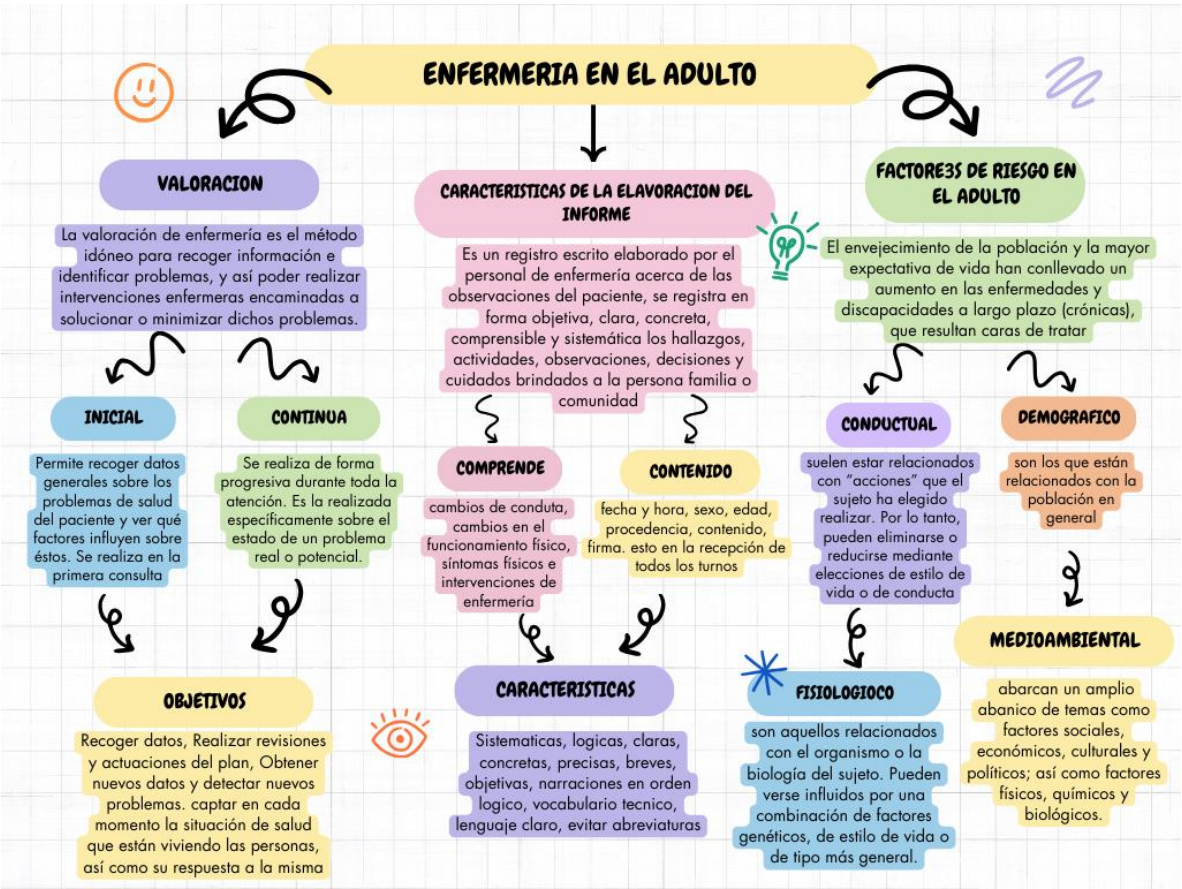
ENFERMERIA EN EL ADULTO
VALORACION
La valoración de enfermería es el método idóneo para recoger información e identificar problemas, y así poder realizar intervenciones enfermeras encaminadas a solucionar o minimizar dichos problemas.
INICIAL
Permite recoger datos generales sobre los problemas de salud del paciente y ver qué factores influyen sobre éstos. Se realiza en la primera consulta
CONTINUA
Se realiza de forma progresiva durante toda la atención. Es la realizada específicamente sobre el estado de un problema real o potencial.
OBJETIVOS
Recoger datos, Realizar revisiones y actuaciones del plan, Obtener nuevos datos y detectar nuevos problemas. captar en cada momento la situación de salud que están viviendo las personas, así como su respuesta a la misma
CARACTERISTICAS DE LA ELAVORACION DEL INFORME
Es un registro escrito elaborado por el personal de enfermería acerca de las observaciones del paciente, se registra en forma objetiva, clara, concreta, comprensible y sistemática los hallazgos, actividades, observaciones, decisiones y cuidados brindados a la persona familia o comunidad
COMPRENDE
cambios de conduta, cambios en el funcionamiento físico, síntomas físicos e intervenciones de enfermería
CONTENIDO
fecha y hora, sexo, edad, procedencia, contenido, firma. esto en la recepción de todos los turnos
CARACTERISTICAS
Sistematicas, logicas, claras, concretas, precisas, breves, objetivas, narraciones en orden logico, vocabulario tecnico, lenguaje claro, evitar abreviaturas
FACTORE3S DE RIESGO EN EL ADULTO
El envejecimiento de la población y la mayor expectativa de vida han conllevado un aumento en las enfermedades y discapacidades a largo plazo (crónicas), que resultan caras de tratar
CONDUCTUAL
suelen estar relacionados con "acciones" que el sujeto ha elegido realizar. Por lo tanto, pueden eliminarse o reducirse mediante elecciones de estilo de vida o de conducta
FISIOLOGIOCO
son aquellos relacionados con el organismo o la biología del sujeto. Pueden verse influidos por una combinación de factores genéticos, de estilo de vida o de tipo más general.
DEMOGRAFICO
son los que están relacionados con la población en general
MEDIOAMBIENTAL
abarcan un amplio abanico de temas como factores sociales, económicos, culturales y políticos; así como factores físicos, químicos y biológicos.