Ensayo

Nombre del Alumno: Karla Hernández Yáñez

Nombre del tema: valoración en el adulto mayor

Parcial: PRIMERA Actividad

Nombre de la Materia: ENFERMERÍA DEL ADULTO

Nombre del profesor: MARCOS JHODANY ARGUELLO GALVEZ

Nombre de la Licenciatura: Enfermería

Cuatrimestre: SEXTO B

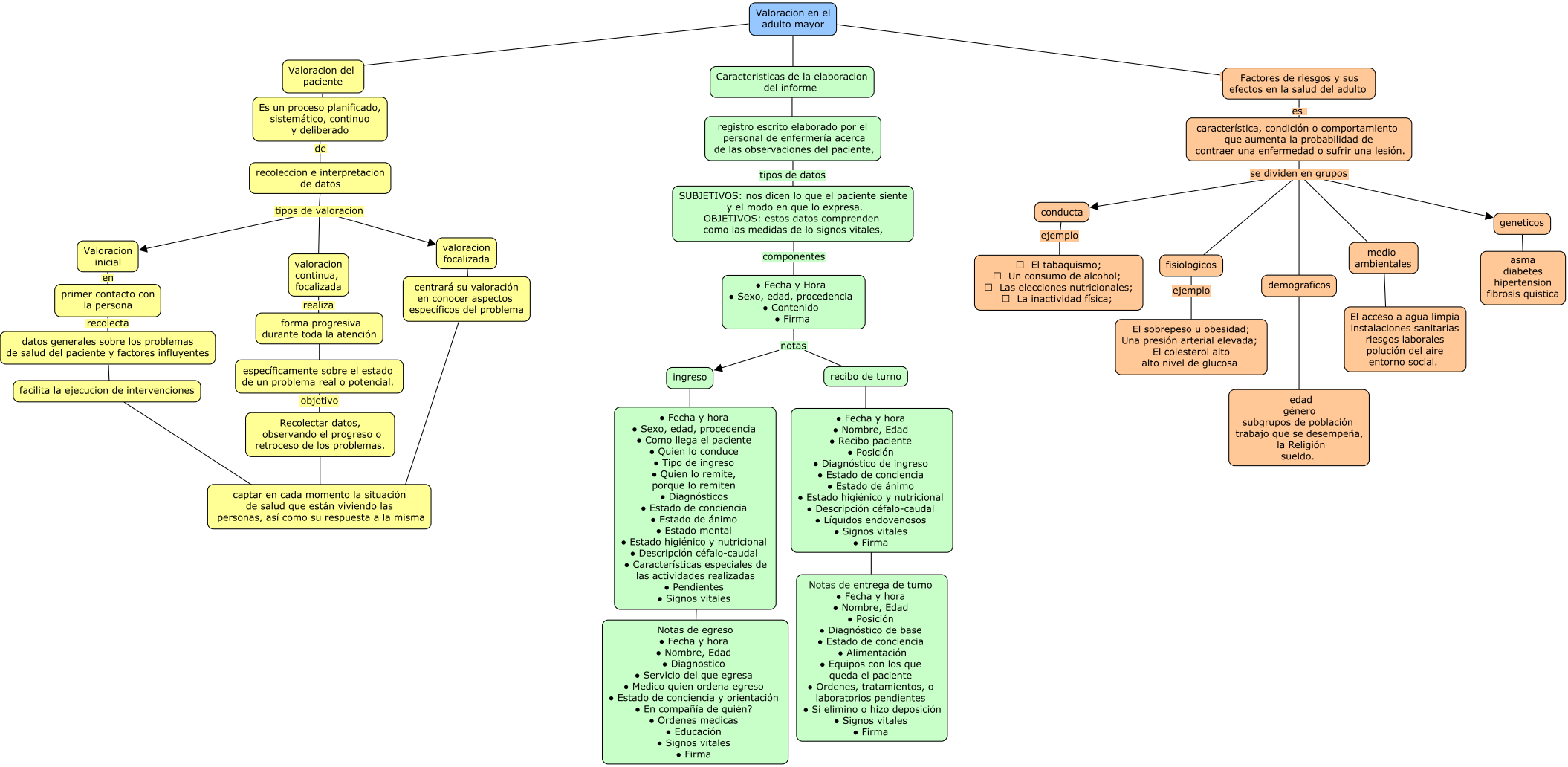
Valoracion en el adulto mayor
Valoracion del paciente
Es un proceso planificado, sistemático, continuo y deliberado
de
recoleccion e interpretacion de datos
tipos de valoracion
Valoracion inicial
en
primer contacto con la persona
recolecta
datos generales sobre los problemas de salud del paciente y factores influyentes
facilita la ejecucion de intervenciones
valoracion continua, focalizada
realiza
forma progresiva durante toda la atención
específicamente sobre el estado de un problema real o potencial.
objetivo
Recolectar datos, observando el progreso o retroceso de los problemas.
valoracion focalizada
centrará su valoración en conocer aspectos específicos del problema
captar en cada momento la situación de salud que están viviendo las personas, así como su respuesta a la misma
Caracteristicas de la elaboracion del informe
registro escrito elaborado por el personal de enfermería acerca de las observaciones del paciente,
tipos de datos
SUBJETIVOS: nos dicen lo que el paciente siente y el modo en que lo expresa.
OBJETIVOS: estos datos comprenden como las medidas de lo signos vitales,
componentes
• Fecha y Hora
• Sexo, edad, procedencia
• Contenido
• Firma
notas
ingreso
• Fecha y hora
• Sexo, edad, procedencia
• Como llega el paciente
• Quien lo conduce
• Tipo de ingreso
• Quien lo remite, porque lo remiten
• Diagnósticos
• Estado de conciencia
• Estado de ánimo
• Estado mental
• Estado higiénico y nutricional
• Descripción céfalo-caudal
• Características especiales de las actividades realizadas
• Pendientes
• Signos vitales
Notas de egreso
• Fecha y hora
• Nombre, Edad
• Diagnostico
• Servicio del que egresa
• Medico quien ordena egreso
• Estado de conciencia y orientación
• En compañía de quién?
• Ordenes medicas
• Educación
• Signos vitales
• Firma
recibo de turno
• Fecha y hora
• Nombre, Edad
• Recibo paciente
• Posición
• Diagnóstico de ingreso
• Estado de conciencia
• Estado de ánimo
• Estado higiénico y nutricional
• Descripción céfalo-caudal
• Líquidos endovenosos
• Signos vitales
• Firma
Notas de entrega de turno
• Fecha y hora
• Nombre, Edad
• Posición
• Diagnóstico de base
• Estado de conciencia
• Alimentación
• Equipos con los que queda el paciente
• Ordenes, tratamientos, o laboratorios pendientes
• Si elimino o hizo deposición
• Signos vitales
• Firma
Factores de riesgos y sus efectos en la salud del adulto
es
característica, condición o comportamiento que aumenta la probabilidad de contraer una enfermedad o sufrir una lesión.
se dividen en grupos
conducta
ejemplo
☐ El tabaquismo;
☐ Un consumo de alcohol;
☐ Las elecciones nutricionales;
☐ La inactividad física;
fisiologicos
ejemplo
El sobrepeso u obesidad;
Una presión arterial elevada;
El colesterol alto
alto nivel de glucosa
demograficos
edad
género
subgrupos de población
trabajo que se desempeña,
la Religión
sueldo.
medio ambientales
El acceso a agua limpia
instalaciones sanitarias
riesgos laborales
polución del aire
entorno social.
geneticos
asma
diabetes
hipertension
fibrosis quistica