NOMBRE DEL ALUMNO: Edgar yahir aguilar lopez

NOMBRE DEL TEMA: fracturas y luxacion

NOMBRE DEL PROFESOR: Marcos jhodany arguello galvez

NOMBRE DE LA LICENCIATURA: Enfermería

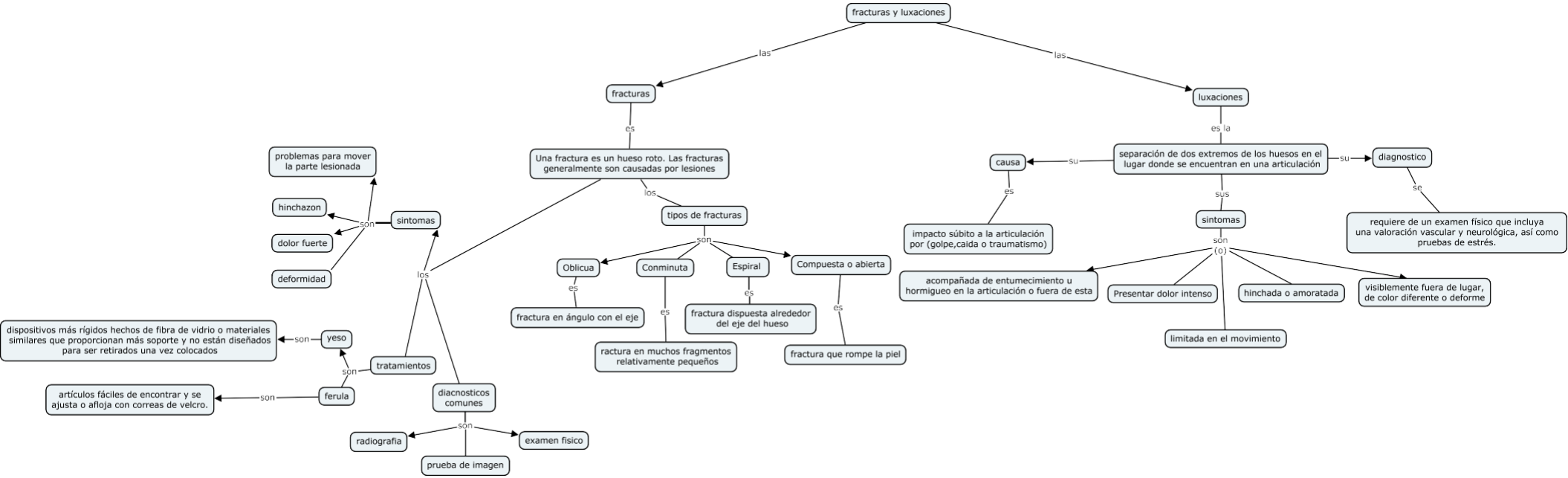
fracturas y luxaciones
las
fracturas
las
luxaciones
es
Una fractura es un hueso roto. Las fracturas generalmente son causadas por lesiones
los
tipos de fracturas
son
Oblicua
es
fractura en ángulo con el eje
Conminuta
es
ractura en muchos fragmentos relativamente pequeños
Espiral
es
fractura dispuesta alrededor del eje del hueso
Compuesta o abierta
es
fractura que rompe la piel
los
sintomas
son
problemas para mover la parte lesionada
hinchazon
dolor fuerte
deformidad
tratamientos
son
yeso
son
dispositivos más rígidos hechos de fibra de vidrio o materiales similares que proporcionan más soporte y no están diseñados para ser retirados una vez colocados
ferula
son
artículos fáciles de encontrar y se ajusta o afloja con correas de velcro.
diacnosticos comunes
son
radiografia
prueba de imagen
examen fisico
es la
separación de dos extremos de los huesos en el lugar donde se encuentran en una articulación
su
causa
es
impacto súbito a la articulación por (golpe,caida o traumatismo)
su
diagnostico
se
requiere de un examen físico que incluya una valoración vascular y neurológica, así como pruebas de estrés.
sus
sintomas
son
(o)
acompañada de entumecimiento u hormigueo en la articulación o fuera de esta
Presentar dolor intenso
hinchada o amoratada
visiblemente fuera de lugar, de color diferente o deforme
limitada en el movimiento