



Alumna: CRISOLITO GARCIA HERNANDEZ

Profesora: PAOLA JACQUELINE ALBARRAN

Materia: DESARROLLO HUMANO

Tema: DESARROLLO HUMANO Y TRASCENDENCIA

6 CUATRIMESTRE GRUPO C

LIC.EN ENFERMERIA

DESARROLLO HUMANO Y TRASCENDENCIA

La trascendencia es la armonía entre la vida interna y la vida exterior, es la creencia en la vida humana de que cada uno de nosotros vino de algún lugar, y está destinado a algún lugar específico, es también es la capacidad humana por la excelencia



LA TRASCENDENCIA DE LA COMUNICACIÓN

- No cabe duda de que la comunicación es una herramienta indispensable dentro de las sociedades, pero, ¿**realmente nos sabemos comunicar?** ¿Entendemos en realidad la trascendencia de la comunicación para nuestra vida diaria?

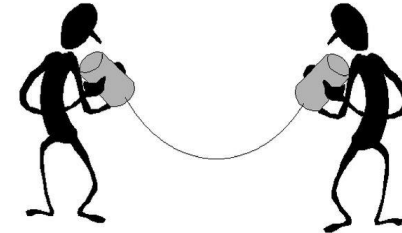

Trascendencia Humana, está unida el hombre con la naturaleza. La relación entre éstos debe ser equilibrada de manera obligatoria. Los grupos sociales requieren un ambiente favorable para vivir y para trascender y ese ambiente nos ofrece la naturaleza.

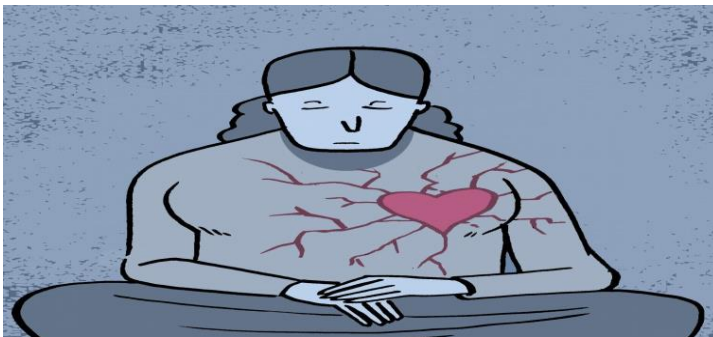

La trascendencia tiene que ver con el enfrentamiento a esta realidad interior, elegir estar o no bajo la influencia de nuestro pasado. Ya que si no dejamos lo malo a un lado, no podríamos disfrutar del presente, de nuestro aquí y ahora.

Hay personas que se dedican a ayudar a personas encontrando su equilibrio, su yo interno, como por ejemplo es la meditación, y cosas espirituales, en donde la base es conocerse, pero no forma física, si no mental o sensorialmente.

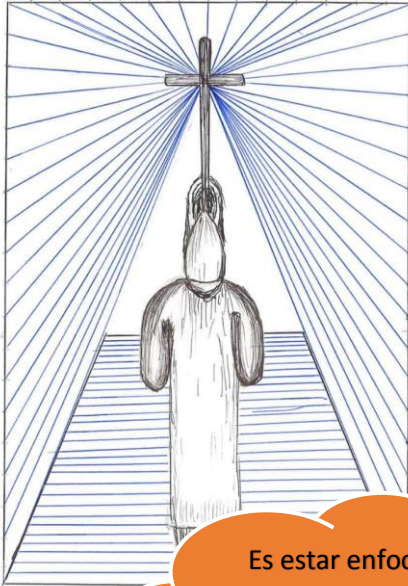

Es estar enfocado a tu ser interno, te da pauta a mejorar la calidad de vida, propia y de seres cercanos.

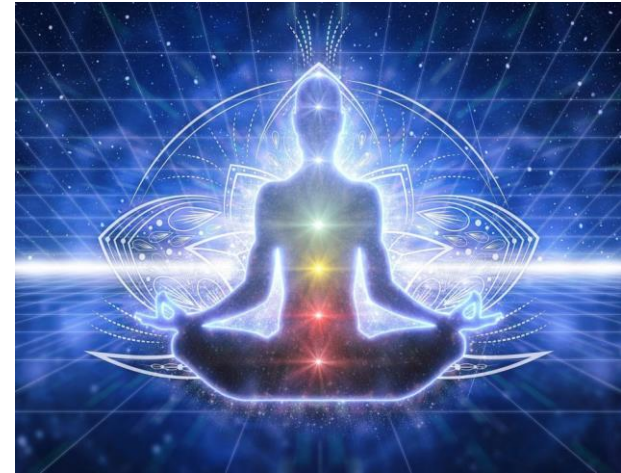

Creo que conforme nos conozcamos más podemos saber que tenemos limitaciones en todos los aspectos, pero también habilidades con las cuales podemos salir adelante, que esto da una gran motivación al propio trabajo

PERSONA TRASCENDENTE



La forma más simple de definir lo que es una persona Trascendental es: una persona con la habilidad de hacer realidad sus sueños.

No es tarea fácil reconocer a un trascendental, aunque los trascendentales tienen la tendencia a "atraerse" mutuamente. En lo general, los Trascendentales son personas soñadoras, que se adaptan a la Realidad pero sin llegar a aceptarse por completo como parte de ella

Desarrollo Humano

Va más allá de los ingresos de un país y comprende la creación de un entorno en el que las personas puedan desarrollar su máximo potencial y llevar adelante una vida productiva y creativa de acuerdo con sus necesidades e intereses.



Índice de Desarrollo Humano *

67 de 189 países

Expectativa de Vida Saludable del (ICG)**

31 de 141 países

19%

Personas con Pobreza Multidimensional *

Índice de Capital Humano *

0.53 (0.78 Norte América)

0.498 (0.465 A.L.)

Índice de desigualdad de GINI *

Índice de Progreso Social **

47 de 149 países

108 de 155 países

Índice de Desigualdad de Género *

Prueba PISA (lectura) *

377 ptos (487 promedio)



PIB per capita (2018): B/. 15,660.4



ESTUDIO DEL DESARROLLO HUMANO

1. DESARROLLO HUMANO.

El campo del desarrollo humano se centra en el estudio científico de los procesos sistemáticos de cambio y estabilidad en las personas. Los científicos del desarrollo examinan las formas en que las personas cambian desde la concepción hasta la madurez, así como las características que se mantienen bastante estables.

EL DESARROLLO HUMANO EN LA ACTUALIDAD

El estudio del desarrollo humano está en constante evolución. Cuando esta se instituyó como disciplina científica sus metas evolucionaron para incluir, la descripción, explicación e intervención.



ESTUDIO DEL CICLO VITAL

Los científicos del desarrollo han constatado que el desarrollo humano es un proceso de toda la vida, el cual es conocido como desarrollo del ciclo vital.



8 ETAPAS DEL CICLO VITAL

1. Prenatal.
2. Infancia.
3. Niñez temprana.
4. Niñez Media.
5. Adolescencia.
6. Adultez Temprana.
7. Adultez Media.
8. Adultez Tardía

ETAPAS DEL CICLO VITAL

Las etapas del ciclo vital de caracterizan por cambios a nivel físico, motriz, cognoscitivo y moral. Estas etapas se le puede llamar como construcción social porque no hay ningún momento objetivo definitivo que un niño se haga adulto ni que un joven se convierta en joven.



MADURACIÓN.

Se vincula con muchos cambios característicos de la infancia y la niñez temprana es decir maduración del organismo y el cerebro. En teoría es el desenvolvimiento de la secuencia natural de los cambios físicos y de patrones conductuales.



HERENCIA

Es cuando cuenta con rasgos innatos heredados de progenitores.



TIPOS DE FAMILIA.

1. Familia Nuclear.
2. Familia Extendida.



CULTURA, RAZA Y ETNIA.

Los sistemas étnicos y culturales afectan el desarrollo porque ejercen influencia sobre la composición de un hogar, en sus recursos socioeconómicos, en el comportamiento y relación entre sus miembros, lo que comen, lo que juegan los niños, cómo aprenden.



