



Nombre del alumno: Jeniffer Yuleni Maldonado Zunun

Nombre de la materia: Administración y evaluación de los servicios de enfermería.

Nombre del profesor: Felipe Antonio Morales

Nombre de la licenciatura: Licenciatura en Enfermería

Cuatrimestre: 9o Cuatrimestre



# antecedentes históricos de la administración



La administración es un término muy usado en la actualidad, este generalmente es entendido en la forma más simple de cómo realizar y usar recursos adecuadamente.

## definición administración

Es el proceso de planear, organizar, dirigir y controlar el uso de los recursos para lograr los objetivos organizacionales, (Chiavenato, 2006).



## Civilizaciones antiguas

La administración nace desde que los seres humanos debieron de incorporarse en grupos para lograr cubrir sus necesidades de supervivencia, por lo que se organizaron para complementar sus habilidades.

## Sumerios

Se han encontrado antecedentes del pensamiento administrativo desde el siglo X a.C. cuando el legislador bíblico Salomón estableció acuerdos comerciales, de construcción y formo tratados de paz.



## China

En los 500 A.C., los escritos de Mencius y Chow denotan que los chinos estudiaban principios de comportamiento sobre organización, planificación, dirección y control, además de conocimiento de conceptos



# CONCEPTOS Y CARACTERÍSTICAS DE LA ADMINISTRACIÓN

## ¿QUE ES LA ADMINISTRACION?

Es un proceso que consiste en las actividades de planeación, organización, dirección y control para alcanzar los objetivos establecidos utilizando para ellos recursos económicos, humanos, materiales y técnicos a través de herramientas y técnicas sistematizadas.



## IMPORTANCIA DE LA ADMINISTRACION

La importancia de la administración, está en que imparte efectividad a los esfuerzos humanos. Ayuda a obtener mejor personal, equipo, materiales, dinero y relaciones humanas.

**Universalidad.** El fenómeno administrativo se da donde quiera que existe un organismo social, es el proceso global de toma de decisiones orientado a conseguir los objetivos organizativos de forma eficaz y eficiente



**Especificidad.** Que la administración se auxilie de otras ciencias y técnicas, tiene características propias que le proporcionan su carácter específico, es decir, no puede confundirse con otras disciplinas.

**Unidad jerárquica.** Todos cuantos tienen carácter de jefes en un organismo social, participan en distintos grados y modalidades, de la misma administración.





# Funciones de la administración y su relación con otras ciencias

## Planificar

la misión de la organización; fijar objetivos, las estrategias y políticas organizacionales, usando como herramienta el Mapa estratégico



## Dirigir

Es la influencia, persuasión que se ejerce por medio del Liderazgo sobre los individuos para la consecución de los objetivos fijados; basado esto en la toma de decisiones usando modelos lógicos y también intuitivos de Toma de decisiones.



## La Administración y su relación con las ciencias sociales

Sociología: ciencia que trata de la constitución y de las sociedades humanas.  
Psicología: ciencia que trata del alma, de los fenómenos de la conciencia. Carácter, modo de ser.



## relación con las ciencias exactas

Matemáticas: ciencia que se encarga del estudio de los sistemas abstractos (números, figuras geométricas, etc.)

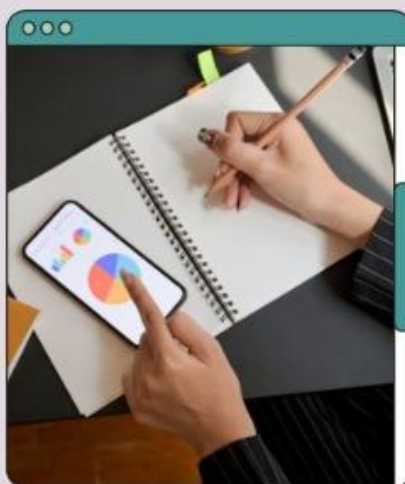

## relacion con disciplinas tecnicas

Ingeniería industrial: aplicación de los conocimientos científicos a la investigación, perfeccionamiento y utilización de la técnica industrial en todas sus ramas.



## FUENTE BIBLIOGRAFICA

<https://plataformaeducativauds.com.mx/assets/docs/libro/LEN/bf16d9caf5b8bf68676712c21eecbd70-LC-LEN902%20ADMINISTRACION%20Y%20EVALUACION%20DE%20LOS%20SERVICIOS%20DE%20ENFERMERIA.pdf>