



Mi Universidad

Nombre del Alumna: Marbella Vázquez Hernández.

Nombre del tema: La familia (Tipos de Familia y el ciclo vital de la Familia)

Unidad III

Nombre de la Materia: Terapia de Familia y Pareja

nombre del profesor: Psicólogo Flavio Daniel Morales Hernández

Nombre de la Licenciatura: Psicología

Noveno Cuatrimestre.

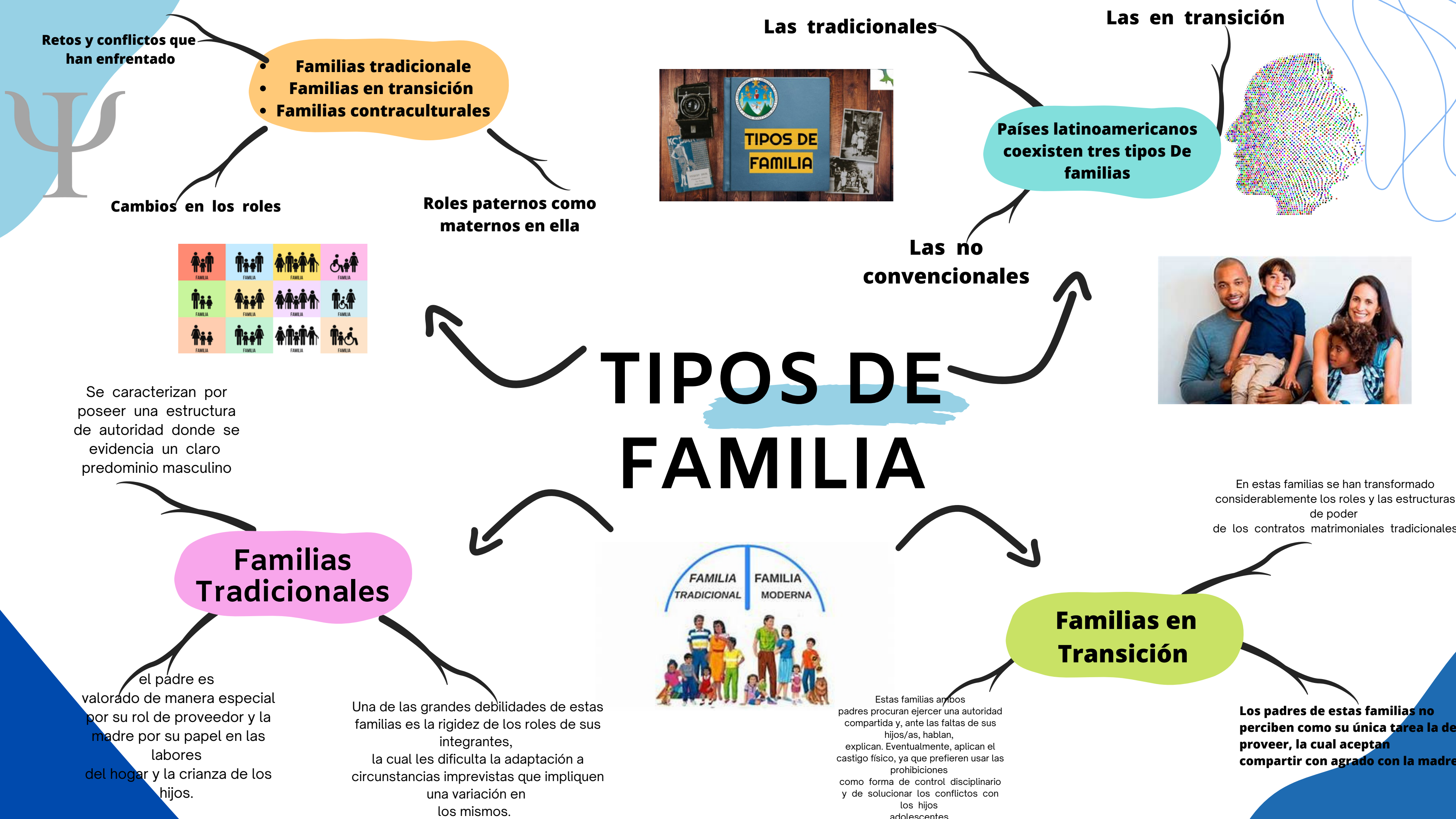

Retos y conflictos que han enfrentado

- Familias tradicional
- Familias en transición
- Familias contraculturales

Cambios en los roles

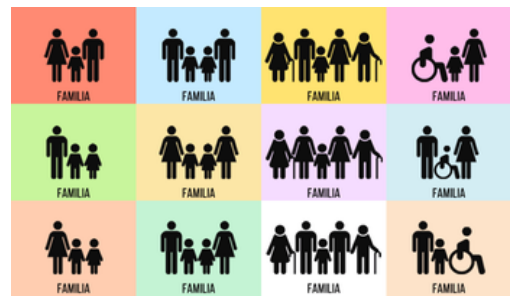

Roles paternos como maternos en ella

Las tradicionales



Las en transición



Países latinoamericanos coexisten tres tipos de familias

Las no convencionales



TIPOS DE FAMILIA

Se caracterizan por poseer una estructura de autoridad donde se evidencia un claro predominio masculino

Familias Tradicionales

el padre es valorado de manera especial por su rol de proveedor y la madre por su papel en las labores del hogar y la crianza de los hijos.

Una de las grandes debilidades de estas familias es la rigidez de los roles de sus integrantes, la cual les dificulta la adaptación a circunstancias imprevistas que impliquen una variación en los mismos.



En estas familias se han transformado considerablemente los roles y las estructuras de poder de los contratos matrimoniales tradicionales

Familias en Transición

Estas familias ambos padres procuran ejercer una autoridad compartida y, ante las faltas de sus hijos/as, hablan, explican. Eventualmente, aplican el castigo físico, ya que prefieren usar las prohibiciones como forma de control disciplinario y de solucionar los conflictos con los hijos adolescentes.

Los padres de estas familias no perciben como su única tarea la de proveer, la cual aceptan compartir con agrado con la madre

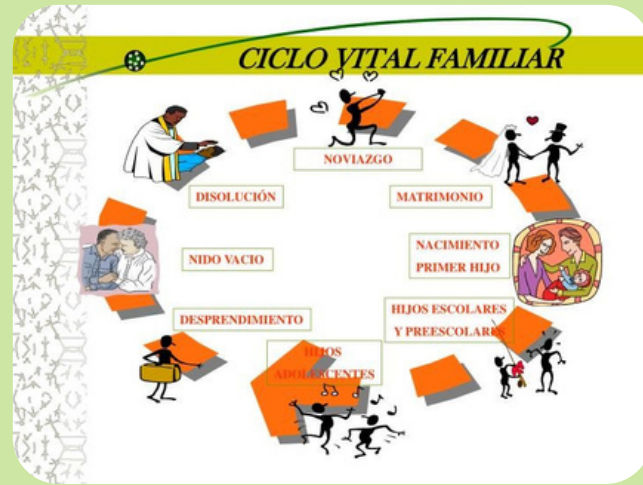
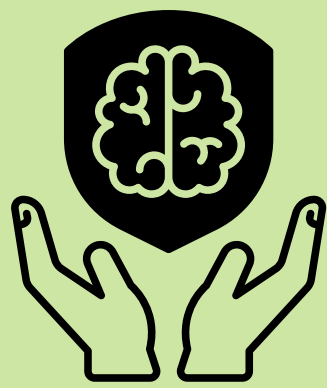

DEFINICIÓN

se fundamenta en la idea de que ésta evoluciona a través de una secuencia de etapas relativamente previsibles pese a las variaciones culturales. Toma como punto de partida para su análisis el modelo idealizado de la familia moderna,



ETAPAS DEL CICLO VITAL,

Encuentro: se caracteriza por el investimento del otro de una carga afectiva y erótica importante.

Se produce además la creación de una identidad propia de la pareja, que comienza incluso a formar parte de la identidad del individuo

DIVISION DEL CICLO

1. los cambios en el tamaño de la familia,



Expansión, Estabilidad y Contracción

CICLO VITAL DE LA FAMILIA

CONSTITUCION DE LA FAMILIA

aquí la pareja toma la decisión de constituir una familia propia. Ambos integrantes tienen que realizar los ajustes.

LOS CAMBIOS EN LA COMPOSICIÓN POR EDADES



basados en la edad cronológica del hijo mayor desde su infancia hasta su juventud adulta, y 3 los cambios en la posición laboral de la persona o personas que integran la familia.

TIPOS DE CRISIS

Que puede enfrentar una familia

1. Crisis por un suceso inesperado
2. Crisis de desarrollo.
3. Crisis estructurales.

Etapas del ciclo vital de la familia



BIBLIOGRAFIA

<https://plataformaeducativauds.com.mx/assets/docs/libro/LPS/3966f6385a630c155>

[c39076109ba5c34-LC-](https://plataformaeducativauds.com.mx/assets/docs/libro/LPS/3966f6385a630c155/c39076109ba5c34-LC-)

[LPS901%20TERAPIA%20DE%20FAMILIA%20Y%20PAREJA.pdf](https://plataformaeducativauds.com.mx/assets/docs/libro/LPS/3966f6385a630c155/LPS901%20TERAPIA%20DE%20FAMILIA%20Y%20PAREJA.pdf)

<https://psistemicofamilair.blogspot.com/2017/04/ciclo-evolutivo-familiar.html>

<https://www.slideserve.com/meredith/etapas-del-ciclo-vital-de-la-familia>

<https://view.genially.com/6439e7400f3595001158feb8/presentation-tipos-de->

[familias-psicologia](https://view.genially.com/6439e7400f3595001158feb8/presentation-tipos-de-familias-psicologia)

<https://prezi.com/7rdsW0xznIj9/familia-tradicional/>