



PSICOLOGIA ORGANIZACIONAL

Profesora Guadalupe de Lourdes

SUPER NOTA

- La personalidad
 - Características de la personalidad
- Actitudes, creencias representaciones ideológicas. Aptitudes
 - Los valores individuales y las organizaciones

estrella jimenez vazquez

28/05/24

- La personalidad

La personalidad está formada por una serie de características que utilizamos para describirnos que se encuentran integradas mediante lo que llamamos el yo o "sí mismo" formando una unidad coherente.

Entre estas características se encuentra lo que en psicología se denominan rasgos (como agresividad, sumisión, sociabilidad, sensibilidad...); conjuntos de rasgos (como extroversión o introversión).



En buena parte, la personalidad está determinada por los genes, que nos proporcionan una gran variedad de predisposiciones. Pero el ambiente y las experiencias de la vida (padres, sociedad, amistades, cultura, etc.) se ocupan de moldear todas esas posibilidades en una dirección u otra. Por tanto, aunque podamos cambiar nuestra forma de ser, lo hacemos en base a esas características de personalidad con las que hemos venido al mundo.

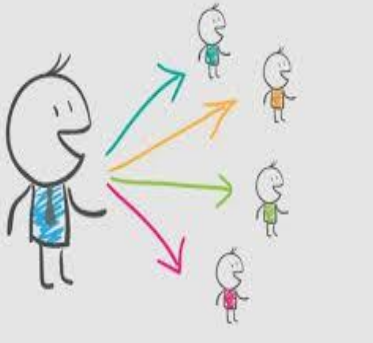

Generalmente, existe una tendencia a comportarse a través del tiempo de una forma determinada, pero esto no quiere decir que una persona se comporte de ese modo en todos los casos. Por ejemplo, si decimos que una persona es introvertida, significa que lo es la mayor parte del tiempo, pero no en todas las ocasiones. Los estados de ánimo influyen también en el comportamiento, de modo que una persona puede variar en función de sus cambios de humor.

Sin embargo, y como veremos más adelante, esta variabilidad es un indicio de buena salud psicológica (siempre que no sea extrema),



La personalidad sana La personalidad psicológicamente sana y equilibrada tiene las siguientes características: Es flexible. Se trata de personas que saben reaccionar ante las situaciones y ante los demás de diversas formas. Es decir, poseen un repertorio amplio de conductas y utilizan una u otra para adaptarse a las exigencias de la vida, en vez de comportarse de un modo rígido e inflexible.

- Características de la personalidad

La personalidad se configura por dos componentes o factores: el temperamento y el carácter.

a) Temperamento: Todos los seres humanos poseen una herencia genética, es decir, las características que se heredan de los padres, como, por ejemplo, el color de ojos, el tono de piel, e incluso la propensión a determinadas enfermedades. El temperamento es un componente de la personalidad porque determina, de alguna manera, ciertas características de cognición, comportamiento y emocionales.

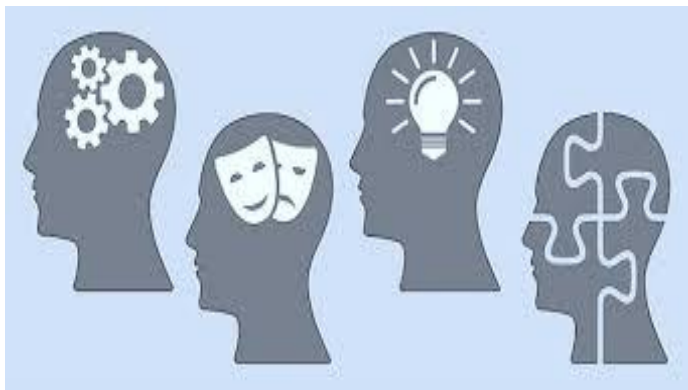

b) Carácter: Se denomina carácter a las características de la personalidad que son aprendidas en el medio, por ejemplo, los sentimientos son innatos, es decir, se nace con ellos, pero la manera en cómo se expresan forma parte del carácter. Las normas sociales, los comportamientos y el lenguaje, son sólo algunos componentes del carácter que constituyen a la personalidad.

Algunos autores y ciertas corrientes tienen diferentes puntos de vista sobre la importancia de uno u otro factor, es decir, algunos autores aseguran que el temperamento es más importante en el despliegue de la personalidad, mientras que otros autores sostienen que el factor ambiental –el carácter– determina la personalidad.



- Actitudes, creencias representaciones ideológicas. Aptitudes



GARCÍA y DOLAN (1997) plantean que hay una relación básica entre las creencias, los valores y las conductas de estrés y de bienestar emocional. Es más, afirman que existen ciertas creencias que originan determinados valores en los individuos, las cuales, a su vez, provocan conductas estresantes que predisponen a la percepción de incontrollabilidad y a la enfermedad, o de lo contrario, estimulan una conducta favorecedora del bienestar emocional y de un estado saludable.

Por su parte DILTS (2004) establece que las creencias y valores se relacionan con las motivaciones más profundas que mueven a las personas a actuar o perseverar. En la medida que se conozcan las creencias que existen tras determinados comportamientos, será posible explicarse en muchos casos los motivos por los cuales los trabajadores se comportan de determinada manera.



propuso que las creencias se dividen en dos principales clases, la Teoría X e Y, la primera de ellas representa un punto de vista tradicional sobre la dirección y el control, puede ser descrita a través de algunas ideas implícitas sobre la naturaleza humana. Y para GARCÍA y DOLAN (1997) “las creencias son estructuras de pensamiento, elaboradas y arraigadas a lo largo del aprendizaje, que sirven para explicarnos la realidad y preceden a la configuración de los valores”

suelen agruparse en torno a dos culturas, la cultura del control y la cultura del desarrollo.



- Los valores individuales y las organizaciones

Ética

lealtad integridad
justicia
respeto compromiso
vocación de servicio inclusión

El sistema de valores hace la descripción del individuo que ingresa a una organización, pues allí encuentra un sistema de vida y cultura propia a la cual se llega con cierta escala de valores y creencias personales y es inevitable la influencia de la cultura organizacional sobre la conducta y valores del sujeto. Los valores pueden considerarse como la preferencia para la conducta seleccionada a través del aprendizaje para sumir una postura ante la sociedad.

Los valores vienen a ser la concepción práctica, normativas heredadas a las generaciones presentes y da al individuo en la sociedad y en sus organizaciones seguridad para su desarrollo personal y social. La sociedad y las organizaciones están soportadas sobre los valores terminales e instrumentales pues estos rigen al individuo en función de sus creencias y conductas para el logro de los objetivos existenciales



La sociedad lucha por los valores universales del hombre, la vida, la verdad, la justicia, la paz, la cordialidad, la felicidad, la libertad entre otros. Hoy se tienen momentos de crisis moral, que alcanza casi todos los órdenes de la existencia humana, generando conflicto de valores en los individuos. Una sociedad se organiza armónicamente conforme a los valores y a las normas vigentes que permiten una forma de vida que identifica a las comunidades y les da un carácter estable en el tiempo y un modo de obrar coherente con su naturaleza.

Los valores pueden ser estudiados desde cualquiera de las ciencias del comportamiento: la sociología, la psicología, la ética, el derecho, entre otros. Analizados en una perspectiva antropológica, los valores representan las normas ideales de comportamiento sobre las que descansa el clima organizacional como un modo de vida integral. Un primer indicador acerca de si puede o no evaluarse el campo de las actitudes y los valores,



- Éticos: Proponen a los valores como un aprendizaje estratégico permanente en el tiempo, donde una forma de actuar es mejor que su opuesta, para conseguir los fines alcanzados en forma correcta

- Económico: Son pautas utilizadas por el individuo para evaluar un objeto, idea, sentimientos, en cuanto al relativo mérito, adecuación, escasez, precio o intereses, lo cual produce satisfacción.



- Psicológico: el valor es la cualidad moral que mueve a acometer con valentía grandes empresas y afrontar los riesgos generados de la integración de los sentimientos, actitudes, creencias y valores individuales de los empleados en el desempeño laboral.