



Nombre de alumno: Aline de la Luz Oseguera Pérez

Nombre del profesor: Guadalupe de Lourdes
Abarca Figueroa

Nombre del trabajo: Supernota

Materia: Psicología Organizacional

PASIÓN POR EDUCAR

Grado: Sexto Cuatrimestre

Grupo: LPS19SSC1022-A

Comitán de Domínguez Chiapas a 28 de mayo de 2024

La personalidad

La personalidad está formada por una serie de características que utilizamos para describirnos y que se encuentran integradas mediante lo que llamamos el yo o "sí mismo" formando una unidad coherente.

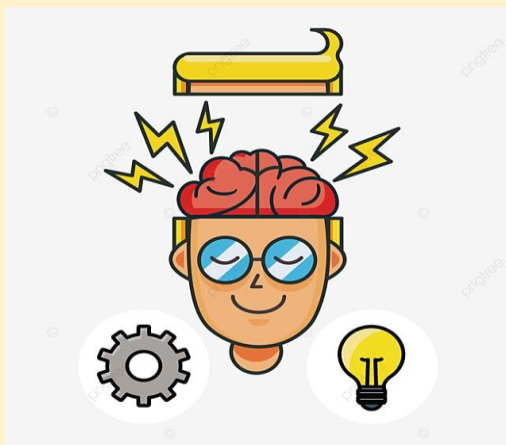

En buena parte, la personalidad está determinada por los genes, que nos proporcionan una gran variedad de predisposiciones. Pero el ambiente y las experiencias de la vida (padres, sociedad, amistades, cultura, etc.) se ocupan de moldear todas esas posibilidades en una dirección u otra.

Es la forma en que pensamos, sentimos, nos comportamos e interpretamos la realidad.

PERSONALIDAD SANA

- ♥ Es flexible. Se trata de personas que saben reaccionar ante las situaciones y ante los demás de diversas formas. Es decir, poseen un repertorio amplio de conductas y utilizan una u otra para adaptarse a las exigencias de la vida, en vez de comportarse de un modo rígido e inflexible.
- ♥ Lleva una vida más variada, realizando diversas actividades, en vez de centrar su vida alrededor de un mismo tema.



- ♥ Es capaz de tolerar las situaciones de presión y enfrentarse a ellas y no se viene abajo ante las dificultades y contratiempos.
- ♥ Su forma de verse a sí misma, al mundo y a los demás se ajusta bastante a la realidad.



Un aspecto muy importante de nuestra personalidad es la forma en que nos vemos a nosotros mismos y al mundo que nos rodea. Las personas reaccionan al mundo de acuerdo a su modo de percibirlo. La personalidad determina ese modo de ver el mundo y de vernos a nosotros mismos, pero, al mismo tiempo, la manera de vernos a nosotros mismos influye en nuestra personalidad.



Características de la personalidad

La personalidad se configura por dos componentes o factores: el temperamento y el carácter.



Temperamento

Todos los seres humanos poseen una herencia genética, es decir, las características que se heredan de los padres, como, por ejemplo, el color de ojos, el tono de piel, e incluso la propensión a determinadas enfermedades. El temperamento es un componente de la personalidad porque determina, de alguna manera, ciertas características de cognición, comportamiento y emocionales.

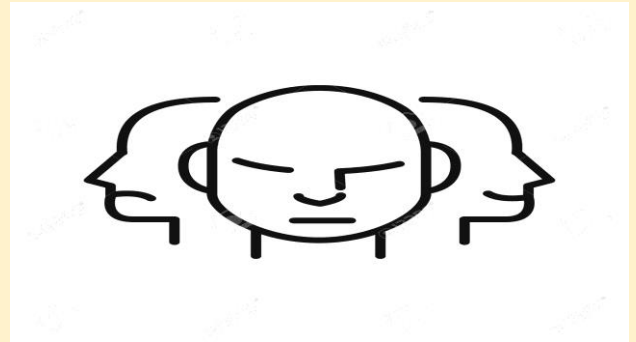

Carácter

Se denomina carácter a las características de la personalidad que son aprendidas en el medio, por ejemplo, los sentimientos son innatos, es decir, se nace con ellos, pero la manera en cómo se expresan forma parte del carácter. Las normas sociales, los comportamientos y el lenguaje, son sólo algunos componentes del carácter que constituyen a la personalidad.

La teoría de la personalidad comenzó a ganar adeptos dentro de las investigaciones en psicología e intentó por establecer parámetros en la descripción de la personalidad humana, así es como también forma parte los cuatro humores de la teoría de Hipócrates basada en la personalidad de los individuos y que estos se pueden llegar a presentar en las empresas como un factor de ambiente.



Actitudes, creencias, representaciones ideológicas, aptitudes

GARCÍA y DOLAN plantean que hay una relación básica entre las creencias, los valores y las conductas de estrés y de bienestar emocional. Afirman que existen ciertas creencias que originan determinados valores en los individuos, las cuales, a su vez, provocan conductas estresantes que predisponen a la percepción de incontabilidad y a la enfermedad, o de lo contrario, estimulan una conducta favorecedora del bienestar emocional y de un estado saludable.



En el contexto organizacional, SCHEIN define cultura como “un conjunto de creencias inventadas, descubiertas o desarrolladas por un grupo a medida que aprende a afrontar sus problemas de adaptación externa y de integración interna, que ha funcionado suficientemente bien para ser juzgada válida y consiguientemente, para ser enseñada a los nuevos miembros como el modo correcto de percibir, pensar y sentir sobre estos problemas”

La cultura organizacional es un sistema de significados compartidos por los miembros de una organización, que la distinguen de otras. Corresponde a un sistema de creencias, valores, que se manifiestan en normas, actitudes, conductas, comportamientos, relaciones interpersonales, el estilo de liderazgo, que se desarrollan en un grupo dentro de la organización, o en una organización entendido como grupo, con el fin de dar cumplimiento a la materialización de la visión en su interacción con el entorno en un tiempo dado

Los valores individuales y de las organizaciones

Los valores pueden considerarse como la preferencia para la conducta seleccionada a través del aprendizaje para asumir una postura ante la sociedad. La sociedad y las organizaciones están soportadas sobre los valores terminales e instrumentales pues estos rigen al individuo en función de sus creencias y conductas para el logro de los objetivos existenciales.

Los valores se definen bajo tres dimensiones:

- ♥ **Éticos:** Proponen a los valores como un aprendizaje estratégico permanente en el tiempo, donde una forma de actuar es mejor que su opuesta, para conseguir los fines alcanzados en forma correcta.
- ♥ **Económico:** Son pautas utilizadas por el individuo para evaluar un objeto, idea, sentimientos, en cuanto al relativo mérito, adecuación, escasez, precio o intereses, lo cual produce satisfacción.
- ♥ **Psicológico:** el valor es la cualidad moral que mueve a acometer con valentía grandes empresas y afrontar los riesgos generados de la integración de los sentimientos, actitudes, creencias y valores individuales de los empleados en el desempeño laboral.

