



**Nombre de alumno:** Fabiola Anahí López Cancino

**Nombre del profesor:** Jesús Isaias León Argüello

**Nombre del trabajo:** Mapa conceptual

**Materia:** Psicopatología

**Grado:** Sexto cuatrimestre

**Grupo:** LPS19SSC1022-A

Comitán de Domínguez Chiapas a 29 de mayo de 2024



# Psicopatología

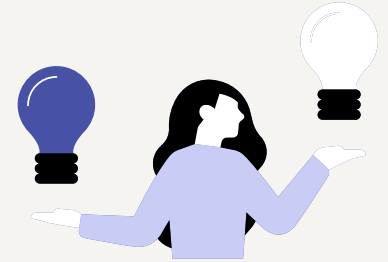

**ES LA CIENCIA QUE SE ENCARGA DE ESTUDIAR LAS CONDUCTAS ANORMALES**

## CONDUCTA ANORMAL: TRES CONCEPCIONES MÁGICA

Explica la conducta anormal a través de magia y fenómenos sobrenaturales.

### ORGANICISTA

Explica la conducta apelando a causas físicas.

### PSICOGÉNICA

Busca una explicación psicológica y psicosocial de los trastornos mentales.

## ANTIGUA GRECIA

Significativo progreso en la comprensión y tratamiento de enfermedades mentales (Butcher, 2007).

## EDAD MEDIA

Para esta época el estudio de la enfermedad mental se detuvo; se caracterizó por un alto grado de superstición y un bajo interés por comprender los orígenes y efectos de la misma.

### Primeros asilos y manicomios

Joannus Wierus, uno de los primeros médicos especializados en trastornos mentales, refutó el Malleus Maleficarum en 1563.

### La reforma humanitaria

Pinel, en 1792 solicitó que los pacientes mentales fueran tratados con amabilidad y consideración. En Norteamérica Dorotea Dix llevó una campaña entre 1841 y 1881 para animar al gobierno a terminar con el trato inhumano hacia los enfermos mentales, lo cual concluyó con el movimiento de higiene mental en EUA.

## CONCEPCIONES MEDICAS

Demonios y deidades no intervienen en la enfermedad mental. La enfermedad mental tiene causas naturales y debe tratarse. La enfermedad mental se da por algún problema en el cerebro que es el encargado de la actividad intelectual. Importancia de las predisposiciones genéticas y factores ambientales que potencian el desarrollo de la enfermedad mental.

### CONCEPCIONES FILOSÓFICAS

Platón consideraba los fenómenos psicológicos como respuestas del organismo que reflejaban su estado interno y sus apetitos naturales.

### EL PENSAMIENTO DE LA ÚLTIMA ETAPA DE GRECIA Y ROMA

Galeno dividió la causa de los trastornos psicológicos en físicas y mentales (golpes, abuso de alcohol, temores, problemas mentales, etc.). Médicos tanto griegos como romanos recomendaban la comodidad del paciente: baños calientes, masajes, paseos, dieta, hidroterapia, gimnasia,

## PANORAMA ACTUAL DE LA PSICOPATOLOGÍA

- División en modelos y escuelas.
  - Establecimiento de sistemas diagnósticos.
- Segunda revolución terapéutica: tratamiento de trastornos, nacimiento de la psicofarmacología moderna.
- Aportaciones de las neurociencias a los trastornos mentales.