



Nombre: Briana Sherlyn Lara González

Maestro: Aldo Irecta Najera

Nombre del trabajo:

Super nota

Materia:

Estructuras Organizacionales

Grado: 3 Cuatrimestre

ORGANIZACION

¿QUÉ ES?

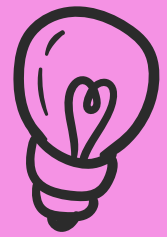

Es una coordinación de diferentes actividades de participantes con el fin de efectuar transacciones planeadas con el ambiente

EN FUNCIÓN CON EL FIN PERSEGUIDO

- Organización empresarial
- Organización sin ánimo de lucro

SEGUN SU FORMA JURIDICA

Se diferencia la identidad que ésta tiene en el ámbito legal, la cual determina cuántos y qué tipo de socios posee, cuál es su capital y qué tipo de realidad tiene cada uno dentro de la empresa

- Cooperativa
- Sociedad colectiva
- Sociedad comanditaria
- Sociedad limitada
- Sociedad Limitada Unipersonal
- Sociedad anónima

SEGUN SU TAMANO

Según el número de empleados que tienen contratados y las ganancias generadas en un año.

- Microempresas
- Pequeña empresa
- Mediana empresa
- Gran empresa

EN FUNCION AL SECTOR QUE PERTENECEN

Se pueden dividir de acuerdo a sector económico al que pertenezcan sus actividades.

- Sector primario
- Sector secundario
- Sector terciario
- El cuaternario

POR LA PERTENENCIA DEL CAPITAL

Segun la procedencia del capital se clasifican en tres tipos:

- Empresa privada
- Públicas
- Mixta

POR SU CUÓTA DE MERCADO

Se refiere al porcentaje que obtiene una empresa al vender un servicio o producto al público en relación con las ventas totales del mismo en un plazo de tiempo específico.

- Empresa aspirante
- Especialista