



**Universidad del Sureste Campus Comitán.**

**Licenciatura en Diseño Gráfico.**

**Esau Gonzalez Castellanos.**

**Tercer Cuatrimestre.**

**Investigación: Monograma.**

**Docente: Lic. María Eugenia Pedrueza Cano.**

# PLANTEAMIENTO DEL PROBLEMA.

Monograma basado en las iniciales EGC de un nombre personal.

**Monograma**, de la palabra griega que significa una letra. Es un símbolo formado generalmente por cifras y letras entrelazadas en conjunto, que como abreviatura se emplea en sellos, marcas, monedas, logotipos de empresas, etc. Los hay de tipos axial, lineal y circular.

Ejemplo:

**Axial**, formas abstractas en estilos modernos.



**Lineal**, fuente mayúscula moderna, tipo de letra, el alfabeto Ingles con efectos de sombra larga. Tribales mayúsculas, signos de interrogación y de exclamación.

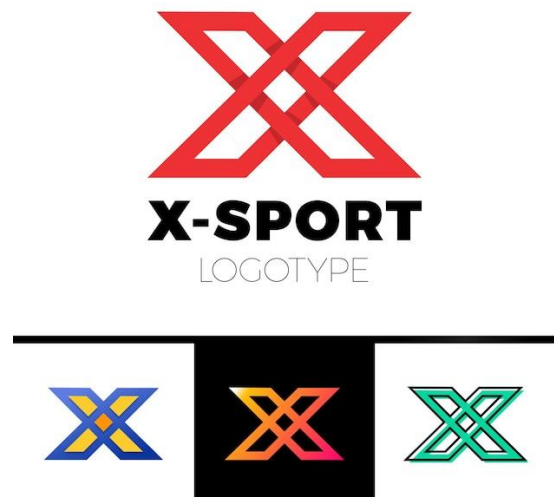
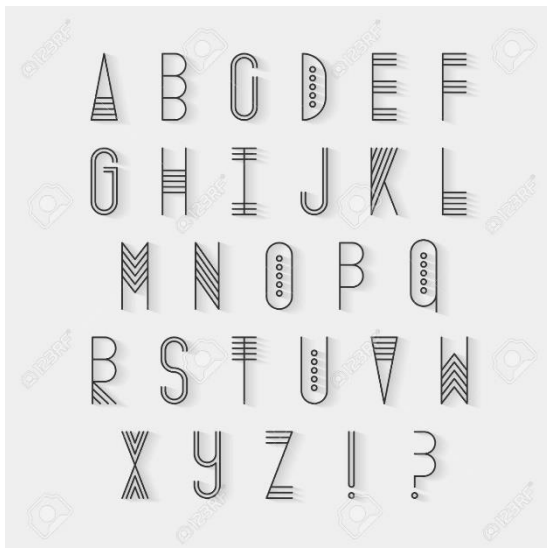

**Circular**, estilo de monograma de círculo funciona muy bien para monograma de dos y tres letras. Los caracteres están dentro de un círculo, o se pueden formar para tomar la forma de un círculo.

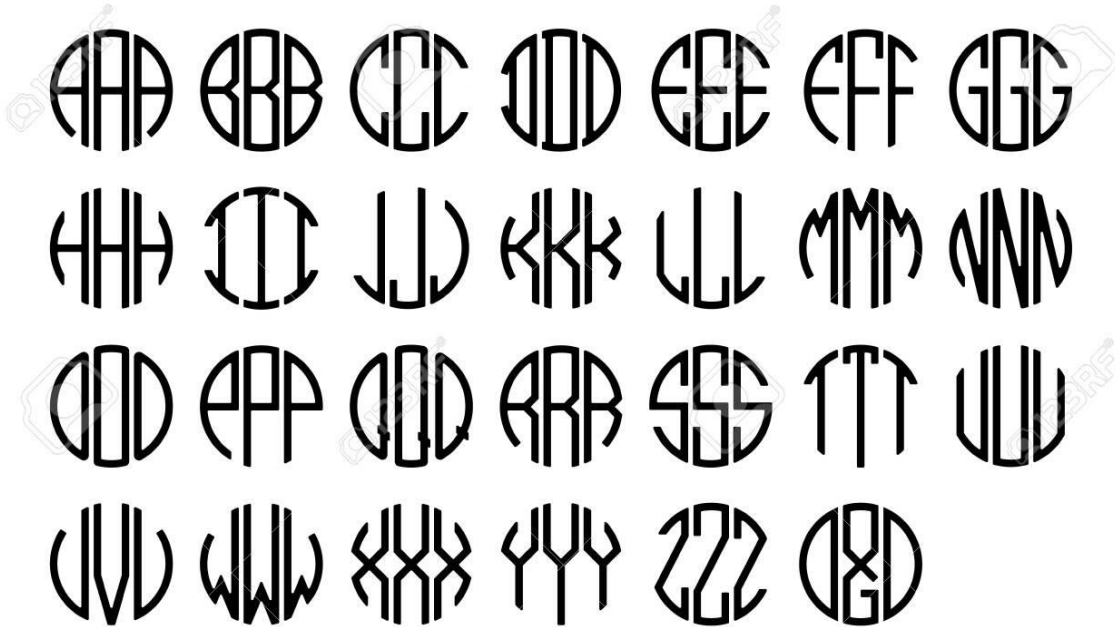

### **Monograma (historia).**

El uso de los monogramas es muy antiguo, como consta de Plutarco (historiador griego) y se hallan en varias medallas, pero ordinariamente es poco segura su inteligencia e interpretación.

En el bajo imperio desde Constantino (emperador romano) es muy frecuente el uso del monograma del nombre de Christo, compuesto de las letras griegas: x y p que son las iniciales equivalentes a CHR, lo que proviene de aquella señal que reporto haber visto Constantino en medio del cielo antes de la batalla con Majencio (emperador romano de occidente).

En los siglos VII y VIII estuvo muy en uso firmar con monogramas entre los soberanos y príncipes, costumbre que se extendió después a los señores que como aquellos no sabían escribir y que también adoptaron los obispos.

Un monograma bien conocido es el de **IHS** en el cual se pueden ver las tres primeras letras del nombre de Iesus o bien las iniciales de Iesus Hominium Salvator. Este monograma surgió en el siglo XV en reemplazo de otro que se remontaba a los primeros siglos y estaba formado por el entrelazamiento de las letras X y P griega, primeras letras de la palabra Christos, llamado vulgarmente crismas o crismón.

## **CARACTERÍSTICAS DEL NOMBRE PERSONAL.**

**ESAU:** es un nombre masculino en su variante en español, procede de la palabra hebrea sea, “piel de cordero”, y significa velludo.

**GONZALEZ:** el apellido González se origina en España y es el resultado o abreviatura de “el hijo de Gonzalo”, como se le conocía a los descendientes de alguna persona con dicho nombre. Además, significa “espíritu de guerra”.

**CASTELLANOS:** muchos analistas consideran a los castellanos como descendientes de la sangre real de los godos que en el momento de trasladarse a castilla abandonaron su anterior apellido Gutiérrez por el que se los conocía, para adoptar el de castellanos, de manera que quedaran vinculados con la nueva tierra conquistada.

## **SÍNTESIS.**

En base a la investigación anterior referente de los monogramas, se dice que empezó a utilizarse desde tiempos antiguos, en la época de los emperadores romanos, utilizadas con las iniciales equivalentes a CHR, proveniente de una señal que reporto haber visto Constantino (emperador romano) en medio del cielo antes de la batalla con Majencio (emperador romano de occidente).

## **CONCLUSIÓN.**

Basado en la investigación de los monogramas, se dice que monograma proviene de la palabra griega que significa una letra. Ya que es un símbolo formado generalmente por cifras y letras entrelazadas en conjunto, que como abreviatura se emplea en sellos, marcas, monedas y logotipos de empresas. Por lo que existen 3 tipos de simbología más utilizadas en la actualidad llamada, axial, lineal y circular.

Bibliografía.

Wikipedia

La enciclopedia libre.

# PROPUESTA DE BOCETAJE MONOGRAMA.

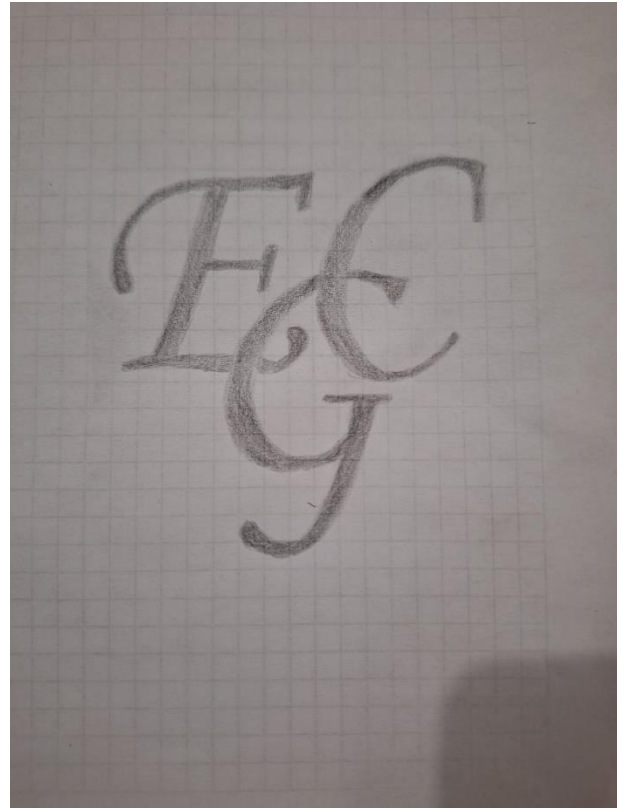
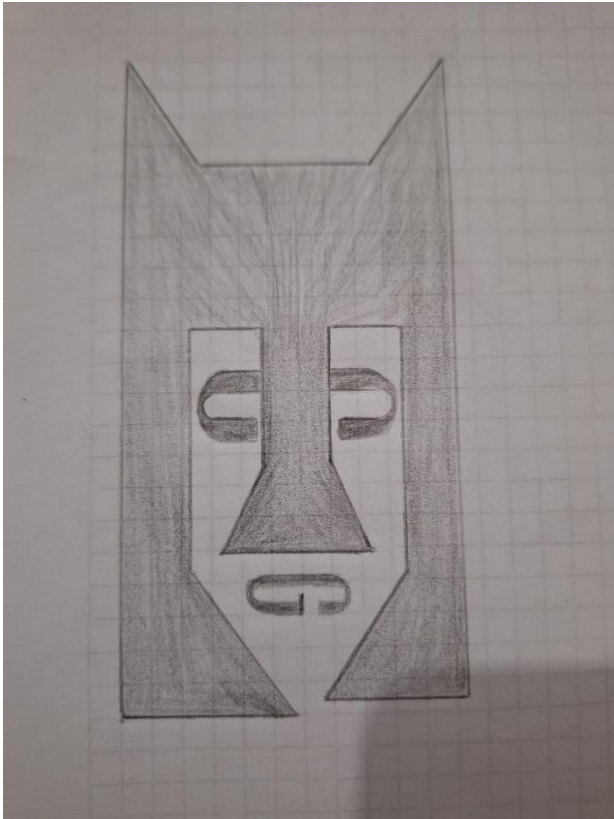



**MONOGRAMA PROPUESTA FINAL.**

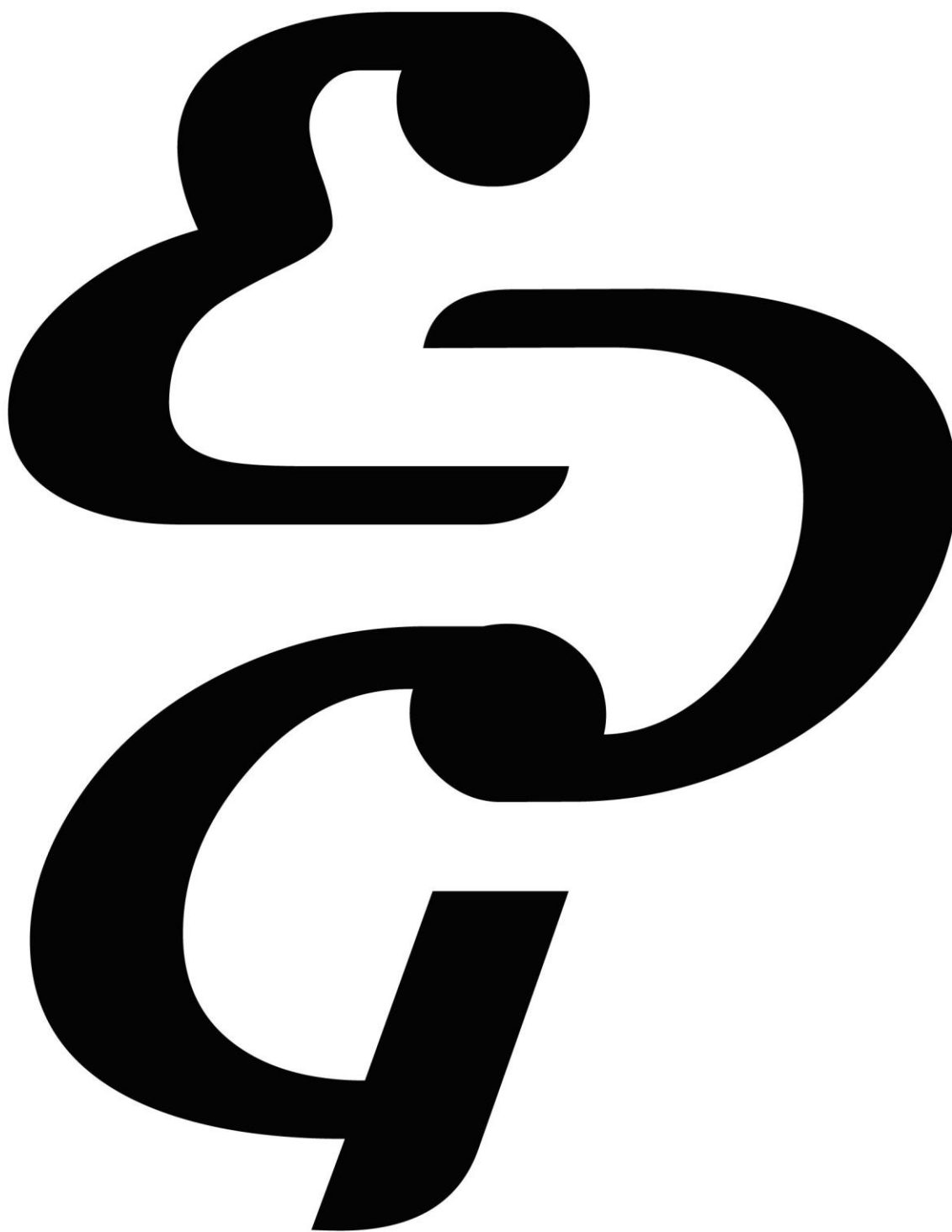

**Fuente tipográfica: *Magneto Bold***