

Mi Universidad

Súper Nota.

Nombre del Alumno: Dulce Yuridia Jiménez Ozuna.

Nombre del tema: Inteligencia Emocional y tipos de amor.

Parcial: 2do.

Nombre de la Materia: Desarrollo Humano.

Nombre del profesor: Luz maría castillo moreno.

Nombre de la Licenciatura: Contaduría pública y finanzas.

Cuatrimestre: 6to



INTELIGENCIA EMOCIONAL



¿QUE ES?

La inteligencia emocional es uno de los conceptos clave para psicología humana, para poder comprender modelos fundamentales en la vida ya que las emociones son algo intrínsecas a nuestro comportamiento o actividad mental.

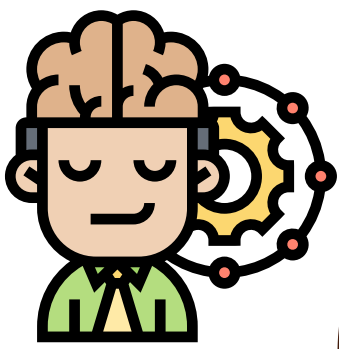

Es uno de los aspectos de la dimensión psicológica humana tiene un papel fundamental tanto en nuestra manera de socializar como en las estrategias de adaptación al medio que seguimos.

Consiste:

La inteligencia emocional consiste en cómo medir o bien el indicador de cociente intelectual (IQ) para poder saber si una persona será exitosa en su vida o no, o también con un test de inteligencia se puede medir el desempeño académico y el éxito profesional.

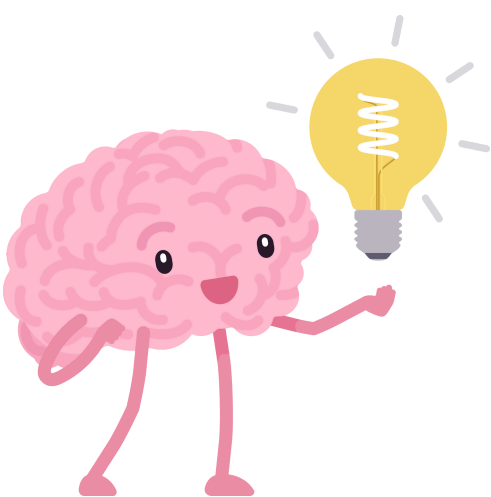

Nuestras emociones juegan un papel muy importante en nuestras vidas ya que influyen mucho decisivamente en nuestras vidas a un que no lo notemos.

La inteligencia de una persona no solo implica en las habilidades o destrezas matemáticas o lingüísticas ya que existe un gran abanico de inteligencias.

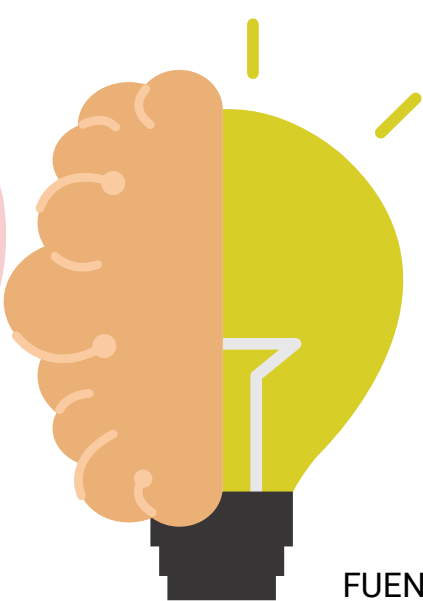

Existen muchos tipos de Inteligencias emocionales tales como; las capacidades emocionales, reconocimientos y dominio de emociones, flexibilidad y adaptabilidad, empatía, educación de las emociones. Solidaridad, asertividad entre otros.

FUENTE BIBLIOGRAFICA:

Desarrollo de liderazgo, National Minority Aids Council; Enlace: [Agregar texto](#)
Herrera Garnica, Gloria Rebeca de Fátima; 2013 .Desarrollo humano; Pearson, • Huerta Pérez, Isidro; 2011. Cimientos para el desarrollo personal; Sacasa, María del Carmen; ,2012. Programa de las Naciones Unidas para el desarrollo México; PNU

Tipos De Amor

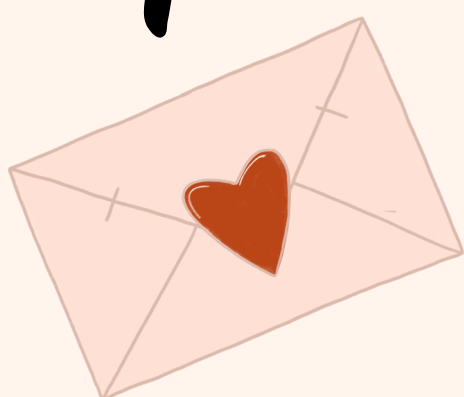

AMOR PLATONICO:

El amor platónico es el sentimiento que ha superado la pasión y se dirige a un objeto más alto que el que puede ser el éxtasis físico.

AMOR ENCAPICHAMIENTO:

El encaprichamiento es el tipo de amor más inmediato entre los seres humanos, y responde a las leyes de la atracción: uno se siente literalmente atraído por el otro como un imán.

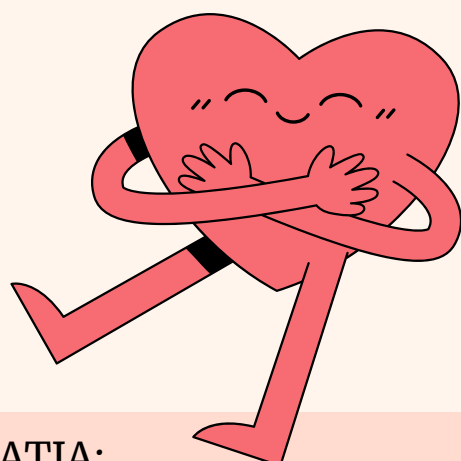

AMOR DE SIMPATIA:

La simpatía es un tipo de amor, según la psicología, honesto y sincero en la medida en que, cada uno de los dos sujetos interesados, se siente implicado a nivel íntimo y confidencial.



AMOR INMADURO:

La relación es funcional para satisfacer las necesidades personales y no capta las necesidades de la otra persona.

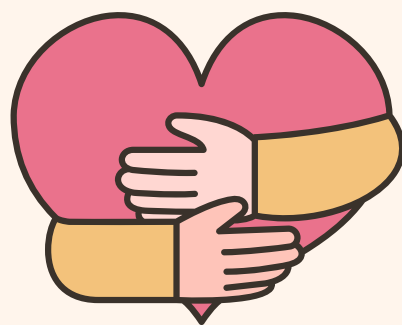

AMOR AMISTOSO:

No es ni amor ni amistad, sino un sentimiento muy fuerte, íntimo y protector, pero carece de la pasión ardiente.

AMOR ROMANTICO:

La pasión, el gesto insensato, una escapada bajo la torre Eiffel en París o entre los canales de Venecia.



AMOR RECIPROCO:

La relación de amor evoluciona y adquiere la característica de la reciprocidad.

AMOR PERFECTO:

El amor perfecto es el que contiene en la debida medida intimidad, pasión y compromiso: hay pasión, hay amistad, hay juego, intimidad, compromiso y practicidad.

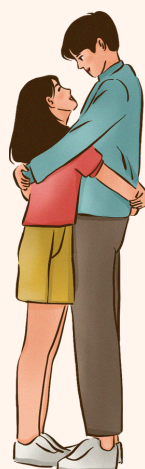

FUENTE BIBLIOGRAFICA:

Desarrollo de liderazgo, National Minority Aids Council; Enlace: [Agregar texto](#)

Herrera Garnica, Gloria Rebeca de Fátima; 2013 .Desarrollo humano; Pearson, • Huerta Pérez, Isidro; 2011. Cimientos para el desarrollo personal; Sacasa, María del Carmen; ,2012. Programa de las Naciones Unidas para el desarrollo México; PNU