

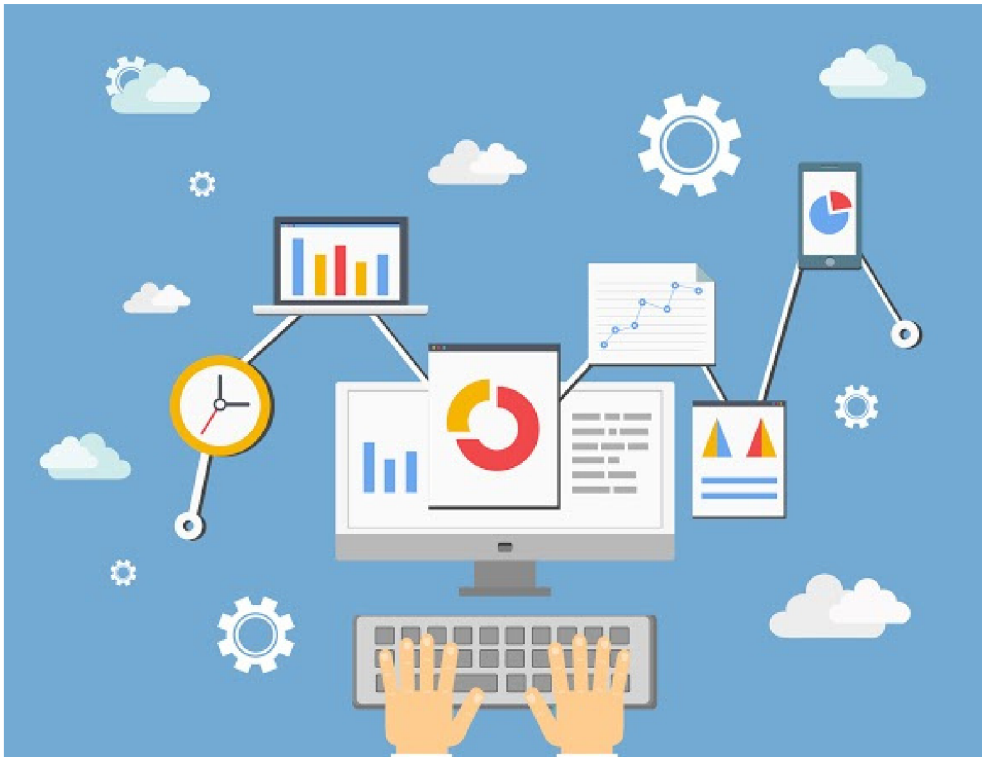

PRESENTACIÓN



**SUPER
NOTA**

**NOMBRE : ANA KAREN FRANCISCO
PASCUAL**

**MAESTRA : YANETH DEL ROCIO
ESPINOSA LOPEZ**

MATERIA: SOFTWARE CONTABLE

6TO CUATRIMESTRE

ACTIVIDAD 1

UNIDAD 1

SOFTWARE CONTABLE

DEFINICIÓN:

Es un programa informático destinado a sistematizar y simplificar las tareas de contabilidad de una organización.

1. Registra y procesa las transacciones históricas que se genera en la empresa o actividad productiva
2. Solo hay que ingresar la información requerida como las pólizas contables ,ingresos y egresos

REQUERIMIENTO DEL SISTEMA

Los requisitos del sistema para estos programas de calidad se pueden utilizar para identificar cuáles son los requisitos necesarios del sistema para ejecutar el software de contabilidad de tu elección .

1. Velocidad y tipo de procesador
2. Cantidad de memoria RAM
3. Tipo de tarjeta gráfica
4. Espacio libre en disco duro
5. Sistema operativo o plataforma
6. Conexión a internet
7. Tarjeta aceleradora
8. Tarjeta de sonido
9. Lector CD o de DVD

ESTRUCTURA DE UN SISTEMA CONTABLE

- ACTIVIDAD FINANCIERA: Consiste en llevar un registro de la actividad diaria de la empresa
- ORDEN DE LA INFORMACIÓN: Es muy importante establecer un orden de la información que va llegando a la empresa

INSTALACIÓN DEL SOFTWARE CONTABLE

Es un proceso por el cual se transfieren programas a un ordenador, para cumplir la función por la cual fueron desarrollados . Para asegurar una instalación exitosa de un sistema CONTAPAQ y por consecuencia de componentes es necesario que tomes en cuenta a los requerimientos de equipo, complementos y requisitos generales.

Bibliografía: Antología UDS software aplicado a la contabilidad

UNIDAD 1

SOFTWARE CONTABLE

ADMINISTRADOR DE DOCUMENTOS DIGITALES

Es el nuevo componente de la familia CONTAPAQ. Es el responsable del almacenamiento local y la administración de los documentos digitales (como facturas o sobre recibos) que se generan y que se reciben en tu empresa.

Los sistemas CONTAPAQ pueden utilizar el ADD de formas independiente o bien compartirlo . Por ello es que está dividido en cliente y servidor.



RECOMENDACIONES PARA UNA INSTALACION

Antes de instalar cualquier aplicación se recomienda lo siguiente:

1. USUARIO DE TIPO ADMINISTRADOR
2. DESACTIVAR ANTIVIRUS
3. DESACTIVAR FIREWALL
4. DESACTIVAR UDE
5. ELIMINAR VIRTUAL STORE



PROCESO DE INSTALACION MANUAL.

Proceso de instalación manual de una manera más rápida .

1. Información de instalación automática
2. Bienvenida
3. Acuerdo de licencia
4. Seleccionar directorios
5. Verificar información de instalación
6. Finalizar instalación de componentes



CREACION DE LA EMPRESA EN LA APLICACION ESCOGIDA

Los saldos iniciales o de apertura son los valores que debes tener en cuenta al inicio del periodo contable y corresponden con los saldos al cierre del periodo anterior, reflejando las transacciones y movimientos que se generan.

PASOS PARA LA GENERACION DE SALDOS INICIALES

1. Crear una empresa con un ejercicio anterior al actual empresa destino
2. Ingresar a la empresa origen y clic al menú catálogo/ Bajar catálogo
3. Generación de forma automática la póliza de apertura de saldos