



**Mi Universidad**

**ALUMNO: ANTONIO DE JESUS  
VILLATORO CAMACHO**

**NOMBRE DEL TEMA: CRECIMIENTO A  
LARGO PLAZO**

**PARCIAL: SEGUNDO MODULO**

**NOMBRE DE LA MATERIA:  
MACROECONOMIA**

**NOMBRE DEL PROFESOR: VIOLETA  
MABRIDIS MERIDA VELAZQUEZ**

**CARRERA: LICENCIATURA EN  
CONTADURIA PÚBLICA Y FINANZAS**

**CUATRIMESTRE: SEXTO CUATRIMESTRE**

**BIBLIOGRAFIA: ANTOLOGIA DE LA UDS**

# Crecimiento a largo plazo

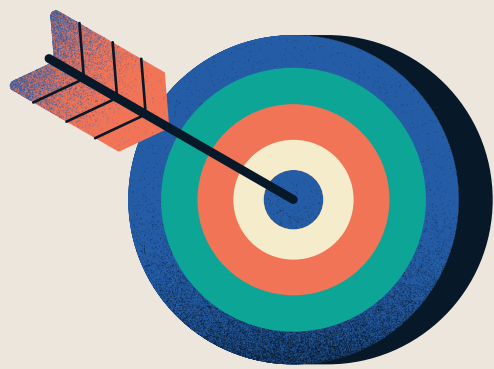

## Economía abierta: la cuenta corriente

Existen distintas formas y grados en que una economía puede ser abierta. Por ejemplo, la economía puede ser abierta al resto del mundo en el comercio de bienes, los flujos de capitales o los flujos migratorios.

## Cuenta corriente de equilibrio

registra el comercio de bienes y servicios, los flujos de ingresos primarios (remuneración de empleados y renta de la inversión) e ingresos secundarios (transferencias personales y otras transferencias corrientes) entre residentes y no residentes.

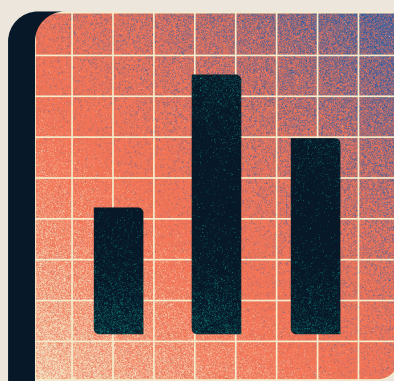

## Movilidad imperfecta de capitales

El capital es uno de los cuatro factores de producción junto con la tierra, el trabajo y la tecnología. Se caracteriza por comprender todos los bienes durables que se destinan a la fabricación de otros bienes o servicios.

## Estática comparativa

La lógica en este caso es que el aumento del déficit fiscal deteriora la cuenta corriente. Este mismo fenómeno se ha planteado como una de las causas del aumento del déficit en la cuenta corriente y el déficit fiscal en los Estados Unidos desde principios de la década del 2000.

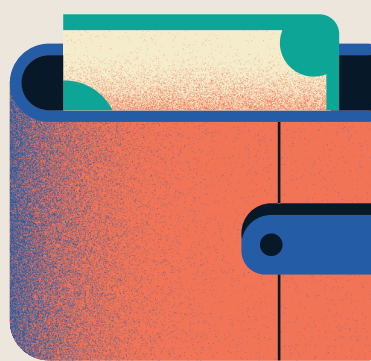

## Ahorro e inversión en la economía abierta

El punto es muy simple, y ha resultado en un gran volumen de investigaciones en el área de finanzas internacionales. En una economía abierta y con perfecta movilidad de capitales, las decisiones de ahorro e inversión están separadas

## Paridad del poder de compra

La teoría de PPP2 sostiene que el valor de los bienes es igual en todas partes del mundo. Sin duda esto es extremo, porque habría que considerar que existen aranceles distintos para un mismo bien entre países, hay costos de transporte, etcétera, que hacen que esta relación no se cumpla.



# Crecimiento a largo plazo

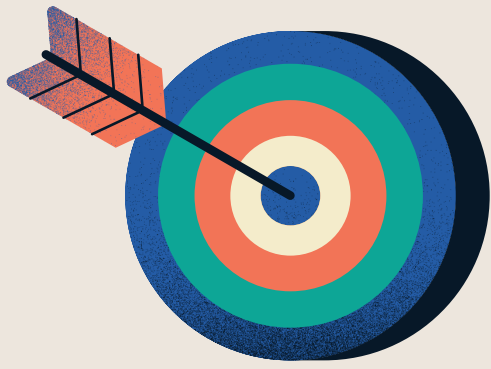

## Tipo de cambio real, exportaciones e importaciones.

El tipo de cambio real será un determinante importante en la asignación de recursos, en particular entre los sectores transables y no transables de la economía, lo que en definitiva determinará cuanto se exporta y se importa.

## Estática comparativa del tipo de cambio real

un control de capital, actuando como un impuesto a los flujos de capitales y, en consecuencia, encareciendo el crédito puede reducir el déficit en la cuenta corriente Una reducción en el ahorro externo eleva el tipo de cambio real. La depreciación ocurre porque el menor ahorro externo requiere más recursos para producir bienes transables.

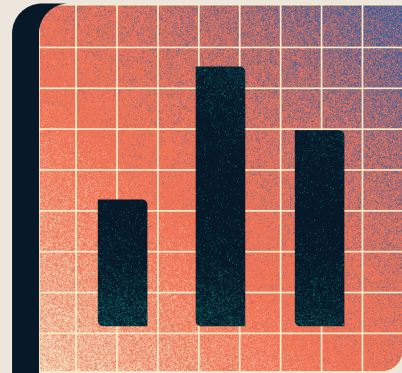

## Movilidad imperfecta de capitales

La tasa de interés es un porcentaje de la operación que se realiza. Es un porcentaje que se traduce en un monto de dinero, mediante el cual se paga por el uso del dinero. . Es un monto de dinero que normalmente corresponde a un porcentaje de la operación de dinero que se esté realizando.