



UJDS

Mi Universidad

Súper Nota

Nombre del Alumno: Dulce Yuridia Jimenez Ozuna.

Nombre del tema: Macroeconomía.

Parcial: 1er

Nombre de la Materia: Macroeconomía.

Nombre del profesor: Violeta Mabridis Velázquez.

Nombre de la Licenciatura: Contaduría Pública Y Finanzas.

Cuatrimestre: 6to.

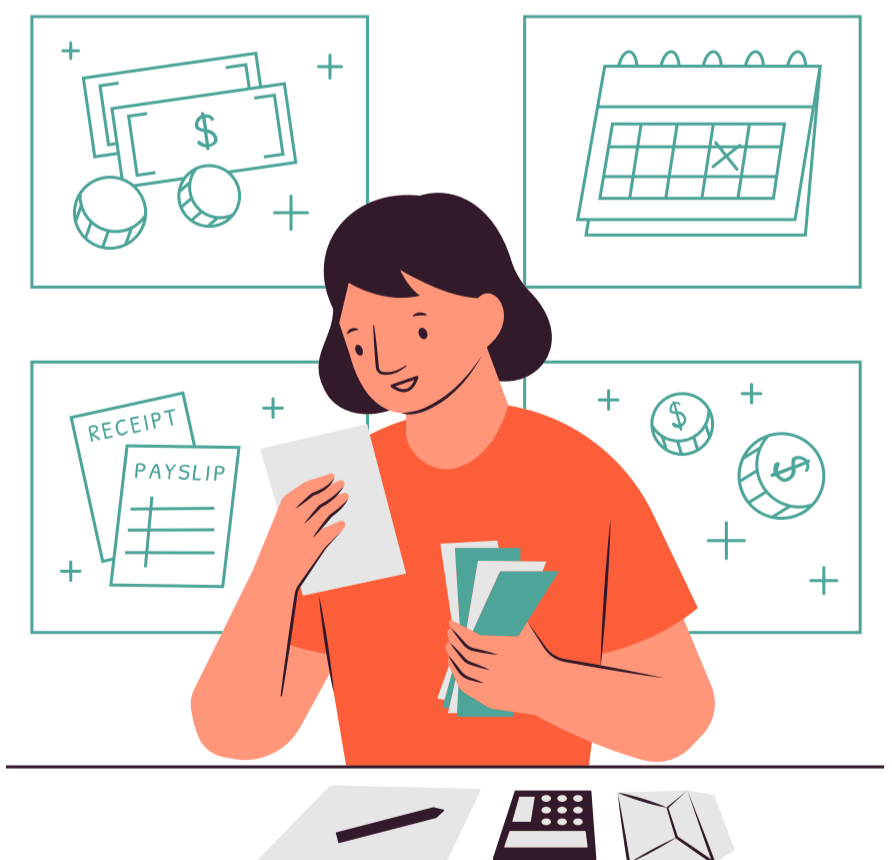

Economía abierta: La cuenta corriente

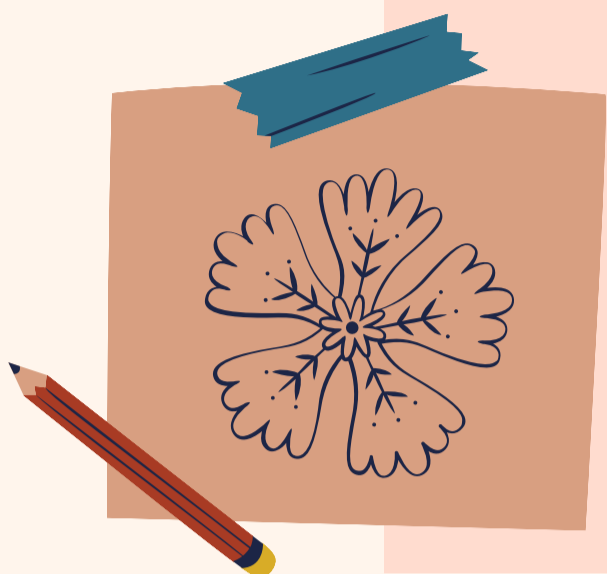

La economía es abierta por que existen distintas formas y grados ya que el resto del mundo en el comercio de bienes, los flujos capitales o migratorios.

El comercio internacional es el que vende bienes y analiza los países con mas especialización en producir y vender el local internacionalmente de distintos tipos de bienes.



Los agentes de la economía nacional pueden pedir prestado todo lo que quieran a una tasa de interés para poder financiar sus proyectos de inversión.



La cuenta corriente es un componente de balanzas con valor de movimientos en exportaciones e importaciones para las transacciones de los bienes y servicios.



La práctica es la clave para mejorar en cualquier habilidad, y el dibujo no es la excepción. Intenta observar el mundo a tu alrededor y trata de dibujar lo que ves, ya sean objetos, personas o paisajes. Practica dibujando todos los días, incluso si sólo tienes unos minutos libres.

CUENTA CORRIENTE DE EQUILIBRIO



Los conceptos de balanzas de pagos sus componentes son: (i) cuenta corriente, (ii) cuenta capital y (iii) cuenta financiera.

La cuenta corriente es el que registra el comercio de bienes y servicios para poder tener mayores flujos de ingresos.



Cuenta capital es la que registra y muestra los ingresos y pagos que se hacen de los activos no financieros no productivos cuando sea consecuencia de las transferencias.



La cuenta financiera: es la que registra las transacciones de los activos financieros y pasivos que componen la balanza de pagos que se contabiliza.



El déficit de un país es cuando esta endeudada con el resto del mundo que de dicha forma los activos se reducen.

Movilidad imperfecta de capitales

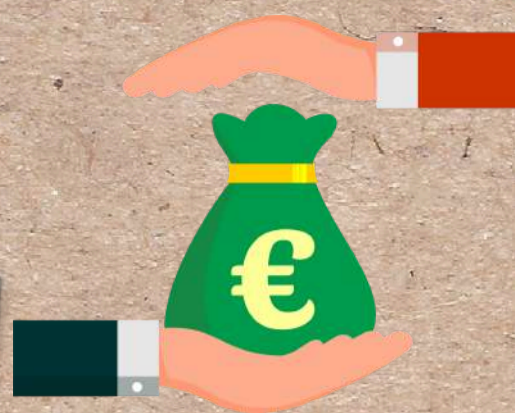
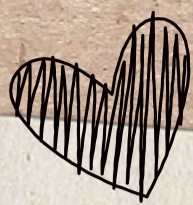

El capital es uno de los cuatro factores que producen con la tierra, el trabajo y la tecnologías ya que son todos los bienes durables que se destinan a la fabricación de bienes y servicios.

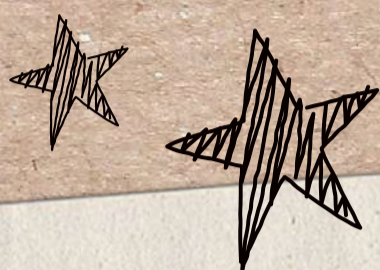

Para poder producir bienes y servicios el capital debe combinar con otros factores productivos para así poder obtener ganancias y utilidades sobre la tendencia o venta.



El capital se refiere a los recursos financieros que intervienen para la fabricación o venta de servicios.



También se refiere a la obtención de ganancias o intereses sobre la actividad económica o financiera donde se invierte el dinero.

Los tipos de propietarios pueden ser públicos y privados como la constitución física intangible como a largo plazo así como también otros tipos como por ejemplo; capital humano, capital financiero y capital social.



ESTADÍSTICA COMPARATIVA



1

Es un método de economía que consiste en comparar dos puntos de equilibrio para poder contrastar dos situaciones o decisiones de política monetaria y fiscal.

2

En el caso extremo en donde suponemos el cambio transitorio de diferentes niveles de consumo y de inversión que son constantes.



3

Los resultados de la economía cerrada puede cambiar constantemente su tasa de interés de equilibrio para poder cambiar el déficit en una cuenta corriente.



4

Esta se utiliza para poder contrastar dos situaciones, una antes y otra después de la modificación en una variable externa al modelo analizado.

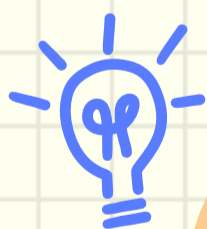

5

Es también la oferta y la demanda de un producto para poder calcular la variación en el precio y en la cantidad vendida.

6

FUENTE BIBLIOGRÁFICA:

Es el proceso de encontrar soluciones pacíficas y mutuamente aceptables para problemas y desacuerdos en nuestras relaciones.



Ahorro e inversión- paridad del poder

Ahorro e inversión en la economía abierta

- Es un principio contable que cumple en la economía para poder permanecer abierta o cerrada al exterior, para una identidad o igualdad de inversión y el ahorro.

Las decisiones de estas están separadas ya que la tasa de interés internacional decide cuanto ahorrar y las empresas cuanto invertir.

Paridad del poder de compra (PPP)

La teoría de PPP2 es el valor de los bienes que es igual en todas partes del mundo.

Hay una teoría supuesta de la neutralidad nominal por los cambios en el tipo de cambio real que se transmiten uno a uno a precios para alterar el tipo de cambio.

Fuente bibliográfica:

Es el proceso de encontrar soluciones pacíficas y mutuamente aceptables para problemas y desacuerdos en nuestras relaciones.

Tipo de cambio real, exportaciones e importaciones

El tipo de cambio real se determina de la organización de recursos entre los sectores transables y no transables de una economía que se exporta y se importa.

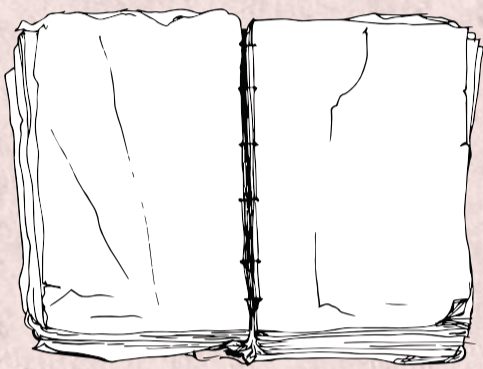
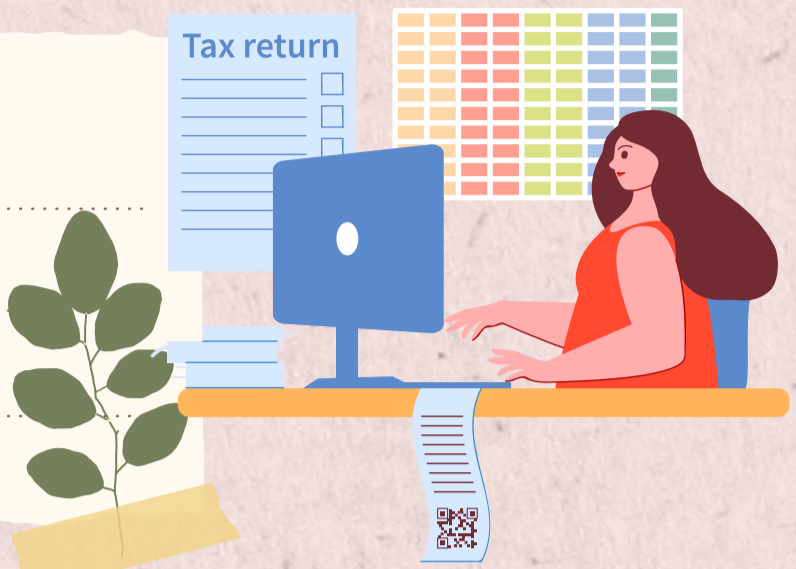

Para poder formalizar un análisis en la economía nacional se produce un bien homogéneo que tiene un precio P para que produzca otra bien.

La fluctuación del tipo de cambio de divisas en un factor de influencia sobre el comercio internacional que afecta a la capacidad de los exportadores para vender mercancías en el exterior.



Los tipos de cambios que hay son; tipo de cambio variable, fijo y cruzados.

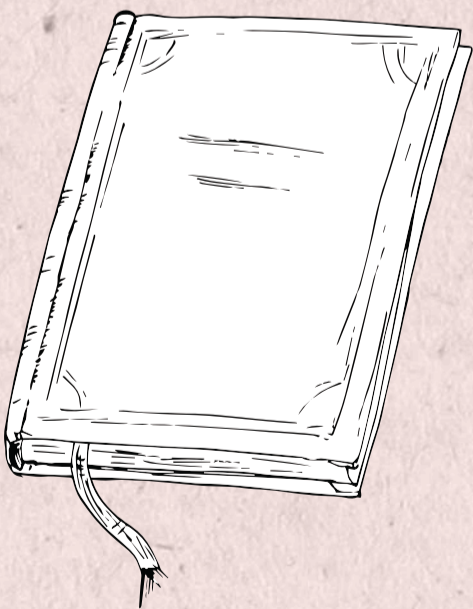

FUENTE BIBLIOGRAFICA:

Es el proceso de encontrar soluciones pacíficas y mutuamente aceptables para problemas y desacuerdos en nuestras relaciones.

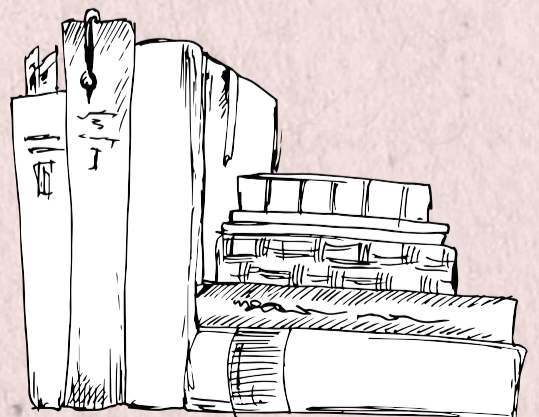

ESTADISTICA COMPARATIVA DEL TIPO DE CAMBIO REAL



Este es el típico caso de los twin déficits: el déficit fiscal aumenta el déficit en la cuenta corriente y aprecia el tipo de cambio.

La estática comparativa es un método usado para analizar el resultado de cambios en los parámetros exógenos de un modelo, comparando el equilibrio resultante con el original.



TASA DE INTERES, TIPO DE CAMBIO Y NIVEL DE ACTIVIDAD



El propósito de esta sección es salir del esquema de producto dado a nivel de pleno empleo, y permitir que el tipo de cambio real fluctúe por razones financieras, afectando el déficit en la cuenta corriente y el producto de equilibrio.

Si se trata de un depósito, la tasa de interés expresa el pago que recibe la persona o empresa que deposita el dinero por poner esa cantidad a disposición del otro.



FUENTE BIBLIOGRAFICA:

Es el proceso de encontrar soluciones pacíficas y mutuamente aceptables para problemas y desacuerdos en nuestras relaciones.