

Nombre del Alumno:

Pérez Hernández Luz Esmeralda.

Materia:

Calidad En Los Servicios De Enfermería.

Nombre del profesor:

María Del Caren López Silva.

Nombre de la Licenciatura:

Enfermería.

Cuatrimestre:

9no. Cuatrimestre.

imaginario. Es un plano que presenta relación exclusiva con el eje longitudinal y que divide el cuerpo superior e inferior.

Para que se usa?

Observar los movimientos de las articulaciones que incluyen rotaciones para examinar las alteraciones que se observan hacia caudal o cefálico.

PLANO FRONTAL.

Conocido como plano coronal es una designación que se utiliza en anatomía para describir a ciertos órganos o estructuras de acuerdo a la localización en el cuerpo, por lo que este realiza un corte imaginario que pasa por la línea coronal para fragmentar el cuerpo anterior y posterior y así poder lograr una mejor comprensión cuando se describen las posiciones anatómicas y cuando se evalúa a un individuo.

RESUMEN PLANOS.

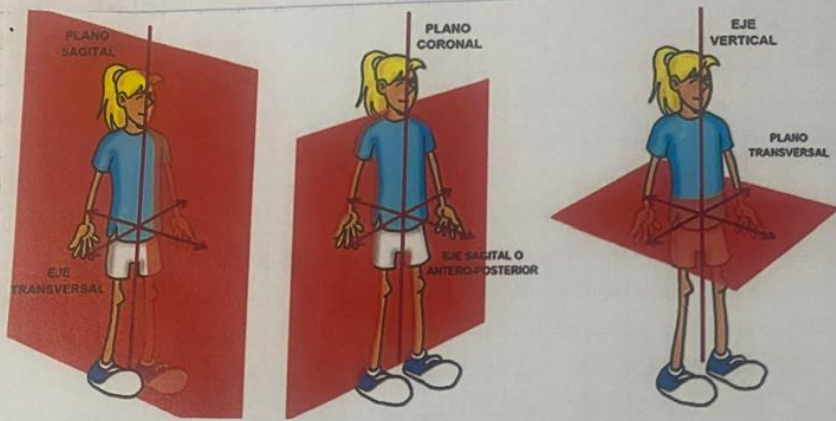

PLANO SAGITAL.

Vertical de referencia que teóricamente cruza el cuerpo por la parte media y central a modo de plomada imaginaria. La línea sagital ayuda en la distinción de miembros o elementos en el lado izquierdo o lado derecho. En el caso del cuerpo humano también es aplicable para determinar que está adelante o detrás. Esta línea común de referencia o de división es visible sobre estudios o esquemas en dos dimensiones. Empleando una línea sagital se ilustran 2 vistas anterior y posterior de un muslo.

PLANO TRANSVERSAL.

También llamado axial es la manera que tenemos que dividir el cuerpo humano de manera anatómica e

en relación a la superficie del cuerpo o a otra estructura subyacente

- Superficial. - Profundo.

Profundo, lo que indica una estructura que está más alejada de la superficie externa del cuerpo.

- Inte
CAVIDADES ANATOMICAS.

- Cuidad craneana - Torácica

- Abdominal - Pelvica - Vertebral.

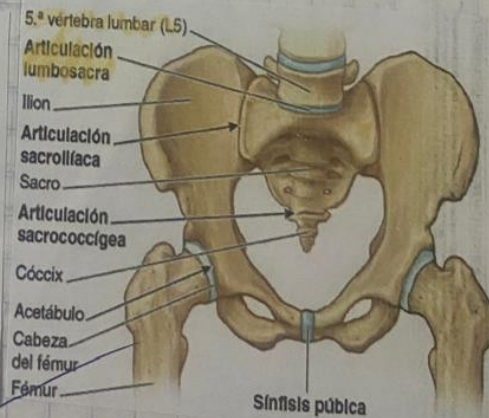
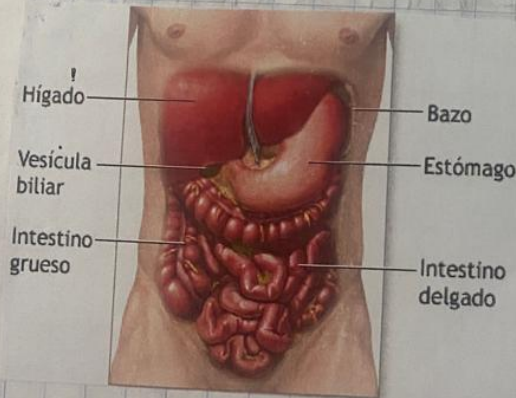

[Handwritten signature]

TERMINOS

- Caudal.

Todas aquellas partes del cuerpo que se posicionan más alejadas de la cabeza.

- Proximal.

Parte del cuerpo que está más cerca del centro del cuerpo que otra parte.

- Distal.

Sitio que se localiza lejos de un área específica, casi siempre dentro del cuerpo.

- Ventral.

Ubicado hacia la parte delantera del cuerpo.

- Dorsal.

Parte detrás del cuerpo.

- Interno o medio.

Término direccional que se refiere

- Externo o lateral.

Término direccional usado para describir la posición de una estructura en relación al plano sagital (línea medial) y los lados del cuerpo.

- Superficial.

Término direccional usado para describir la posición de una estructura

<https://plataformaeducativauds.com.mx/assets/docs/libro/LEN/3ecabb4b8d938309ac53b06f47d64c65-LC-LEN901%20PRACTICAS%20PROFESIONALES.pdf>