



**Alumna: Samantha Frias Alvarado**

**Profesora: María del Carmen López Silba**

**Nombre del trabajo: Planos Anatómicos**

**Materia: Prácticas profesionales**

**Grado: 9**

**Grupo: B**

Comitán de Domínguez, Chiapas a 24 de Mayo del 2024.

NOMBRE:

DÍA:

MES:

AÑO:

MATERIA:

### Terminos

- **Caudal** se refiere a todas aquellas partes del cuerpo que se posicionan más alejadas de la cabeza.
- **Proximal** se refiere a una parte del cuerpo que está más cerca del centro del cuerpo que otra parte.
- **Ventral** se refiere a algo ubicado hacia la parte delantera del cuerpo y dorsal.
- **Dorsal** se refiere a lo relativo a la espalda o a la región posterior del cuerpo.
- **Interno o medio** también es conocido como profundo y se usa para denotar algo que está lejos de la superficie del cuerpo.
- **Externo o lateral** se refiere a algo ubicado hacia la superficie.
- **Superficial** se refiere a algo que está en la superficie o cerca de ella, que es visible o palpable desde el exterior.
- **Profundo**

### Cavidades anatómicas

NOMBRE: \_\_\_\_\_  
 MATERIA: \_\_\_\_\_

DÍA: \_\_\_\_\_ MES: \_\_\_\_\_ AÑO: \_\_\_\_\_

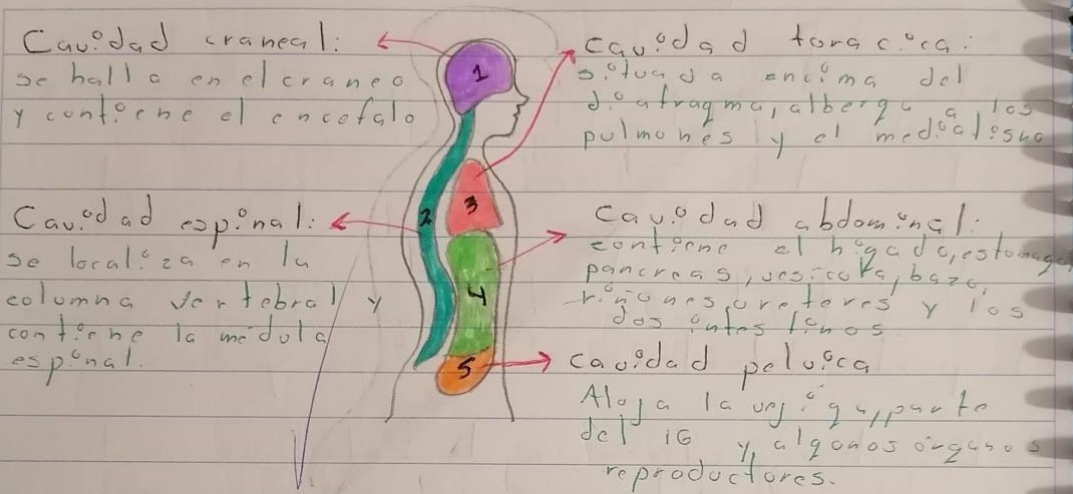

### Planos anatómicos

- o **Coronal:** es un plano vertical que divide al cuerpo en parte anterior (frente) y parte posterior (atrás).
- o **Sagital:** también es un plano vertical que divide al cuerpo en partes izquierda y derecha.
- o **Transverso:** es un plano horizontal, divide al cuerpo en porciones superior (arriba) e inferior (abajo).

NOMBRE:

DÍA:

MES:

AÑO:

MATERIA:

Divide el cuerpo entre:  
derecho, izquierdo

Divide el cuerpo entre:  
anterior, posterior.

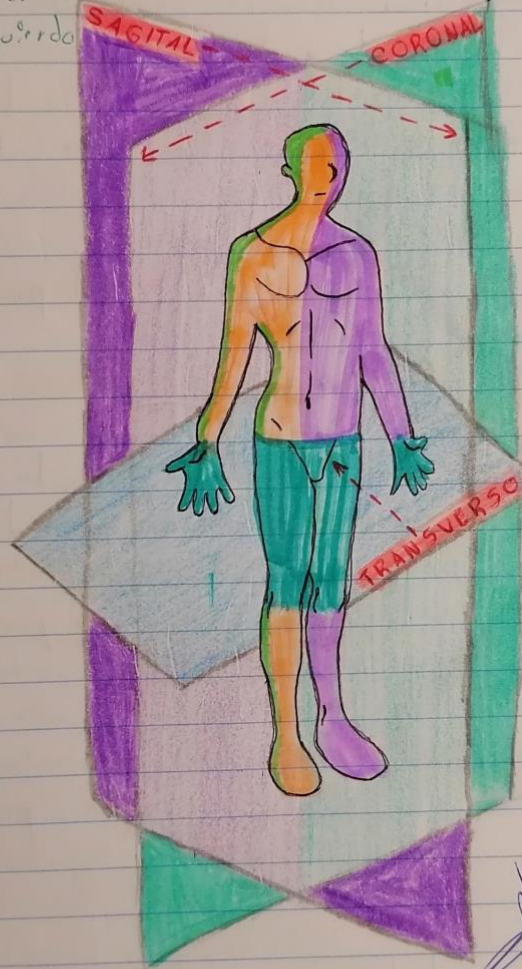

Divide el cuerpo entre:  
superior, inferior