



**Nombre de alumnos:**

**Paola Janeth V.G**

**Nombre del profesor:**

**María del Carmen López silva**

**Nombre del trabajo:**

**unidad I ELEMENTOS DE ANATOMIA  
GENERAL Y FOTOGRAFIA**

PASIÓN POR EDUCAR

**Materia: PRACTICAS PROFESIONALES**

**Grado: 9 cuatrimestre**

**Grupo: B**

Comitán de Domínguez Chiapas a miércoles 22 de mayo del 2024

## TAREAS

Las huesos, músculos  
y ligamentos dividen  
las distintas cavidades  
del cuerpo

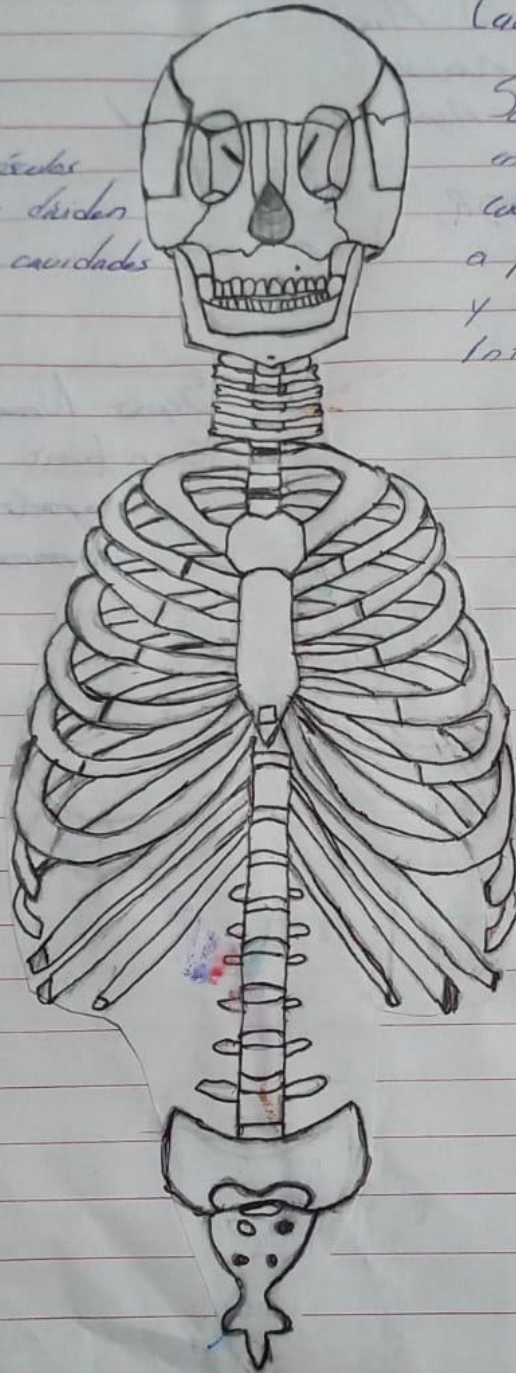

### Cavidades corporales

Son espacios que se  
encuentran dentro del  
cuerpo y que ayudan  
a proteger, separar  
y sostener los órganos  
internos

Las dos grandes  
cavidades son

- Ventral o Anterior
- Dorsal o Posterior

# ABDOMEN

THINK  
POSITIVE

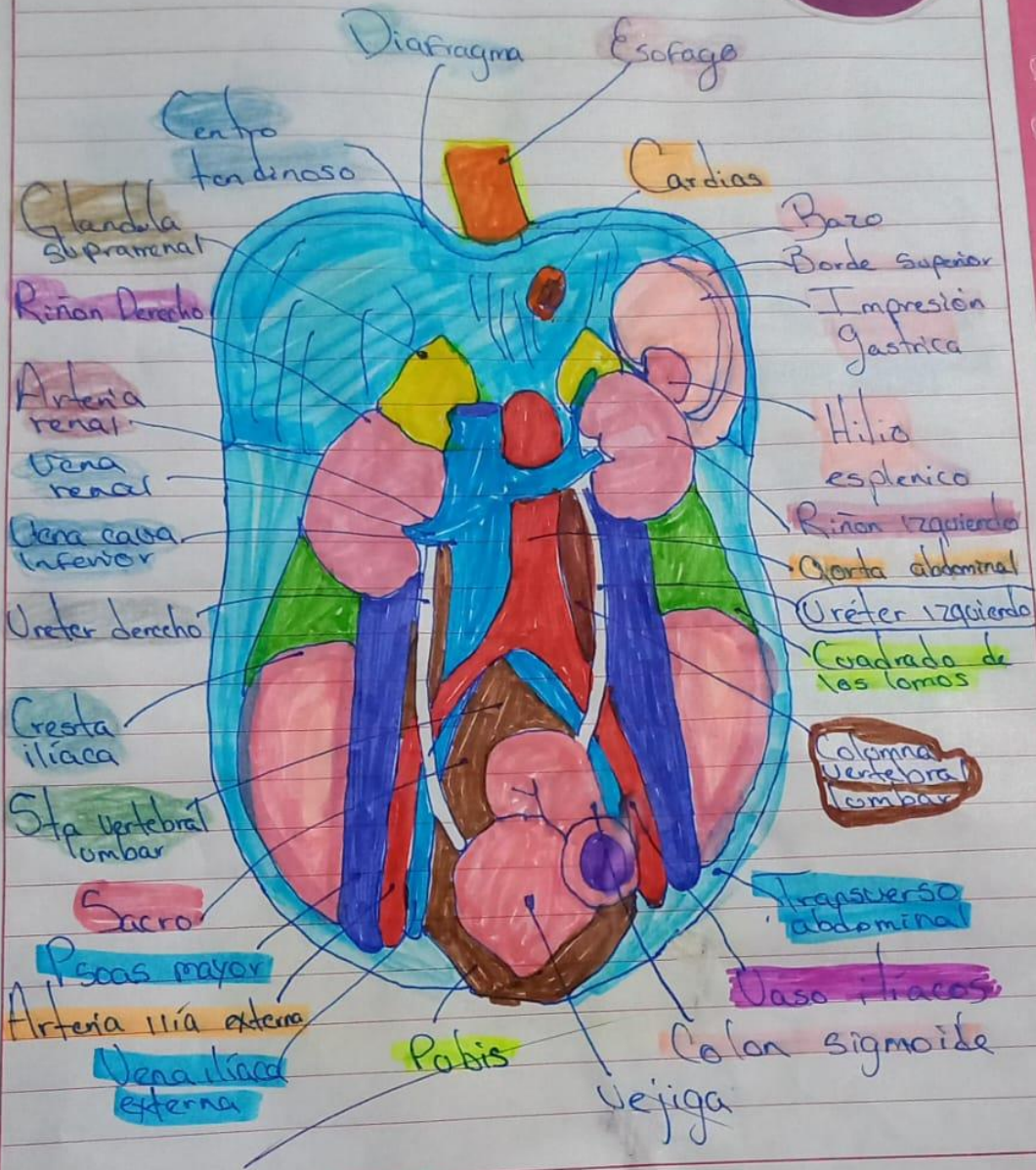



# TORAX

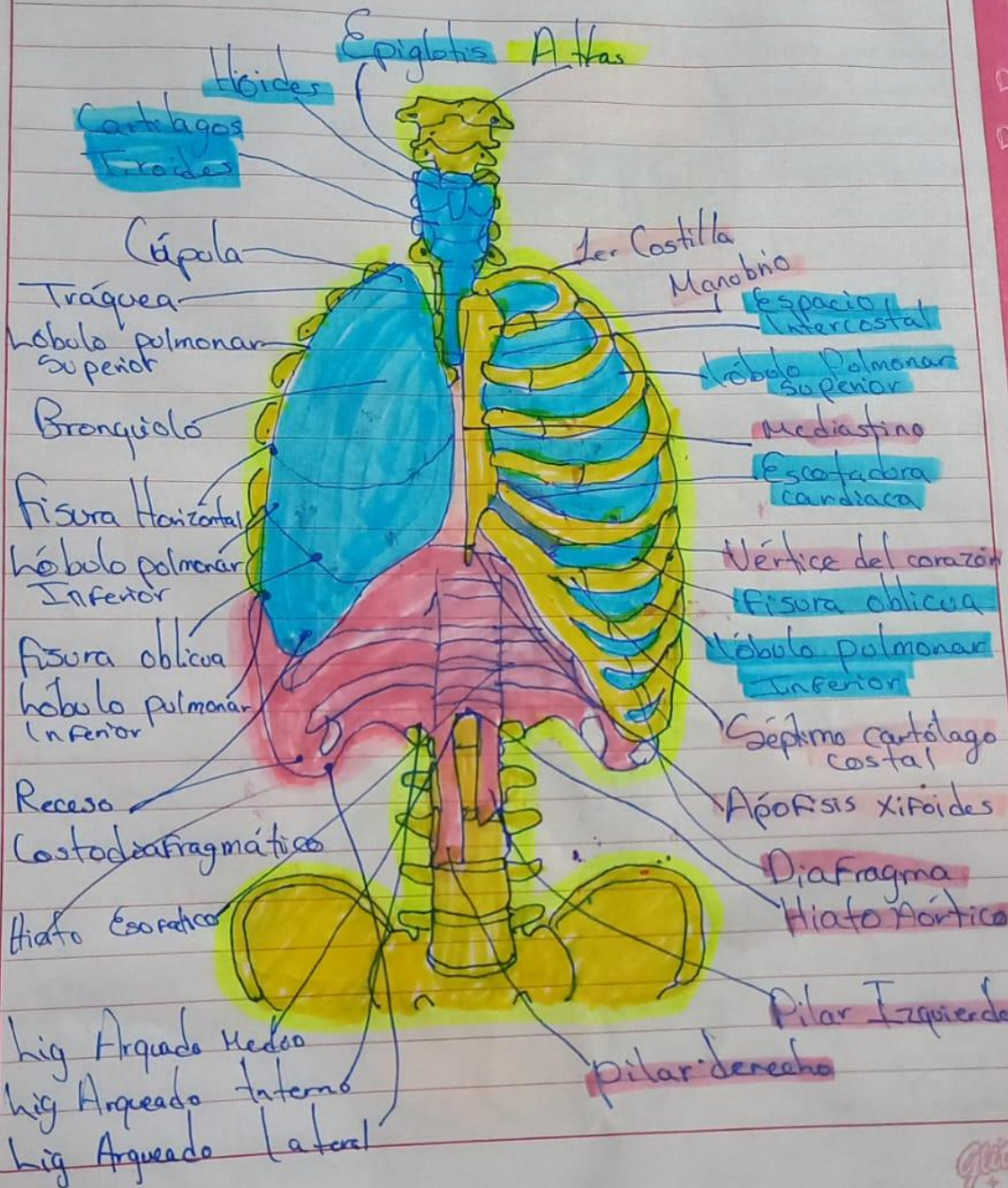

# CABEZA

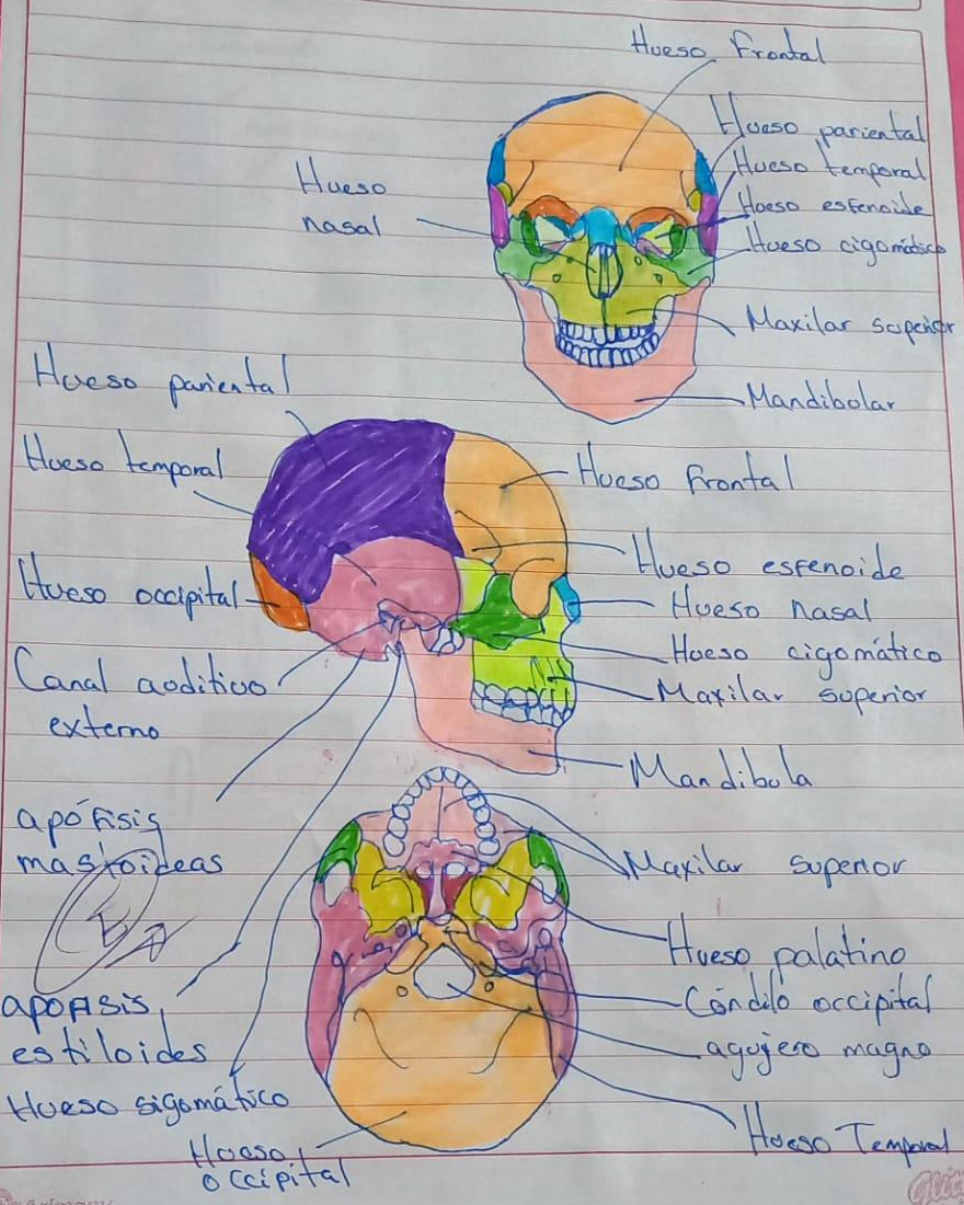



**PLANOS ANATÓMICOS**

Son planos verticales que atraviesan el cuerpo paralelamente al plano medio.

Plano vertical que atraviesa longitudinalmente por la línea media de la cabeza, el cuello y el tronco, divide el cuerpo en una mitad derecha e izquierda.

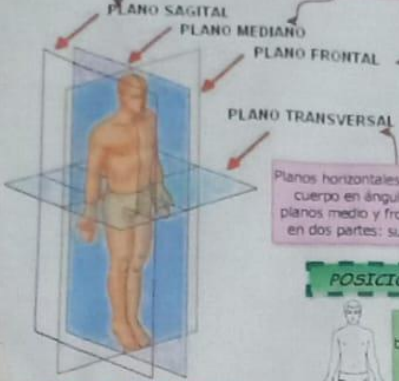

Planos verticales que atraviesan el cuerpo en ángulo recto con el plano medio y lo dividen en dos partes: anterior y posterior.

Planos horizontales que atraviesan el cuerpo en ángulo recto con los planos medio y frontal, y lo dividen en dos partes: superior e inferior.

Patricia Vinos  
14/12/2020

BIBLIOGRAFIA: ANATOMIA Y FISIOLOGIA DEL CUERPO HUMANO

**EJE**

Es de dirección horizontal y perpendicular a los planos sagitales.

Se dirige hacia abajo desde la parte más alta del cráneo. Perpendicular al plano transversal.

Es de dirección horizontal y perpendicular a los planos coronales. Atraviesa el cuerpo de adelante hacia atrás.



**POSICIÓN ANATÓMICA**

Consiste en posición en bipedestación con los brazos extendidos a lo largo del cuerpo, las palmas de las manos dirigidas hacia delante y los pies dirigidos también hacia delante.



**MOVIMIENTOS**

Indica doblamiento o disminución del ángulo entre los huesos o partes del cuerpo.



Indica enderezamiento o aumento del ángulo entre los huesos o partes del cuerpo.

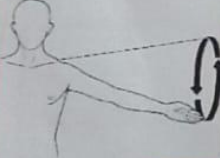

**CIRCUNDUCCIÓN**  
Movimiento circular en una secuencia de flexión, abducción, extensión y aducción o abducción, de tal modo que el extremo distal de la parte se desplaza en círculo.

**ROTACIÓN**  
Indica el giro de una parte del cuerpo en torno a su eje longitudinal.

Aleja la superficie anterior del plano medio.



Acerca la superficie anterior de un miembro al plano medio.



Describe la flexión, que se produce al subir una cuesta o al levantar del suelo la parte anterior del pie y los dedos.



Se dobla el pie y los dedos hacia el suelo, como al ponerse de puntillas.

**TERMINOS ANATÓMICOS**

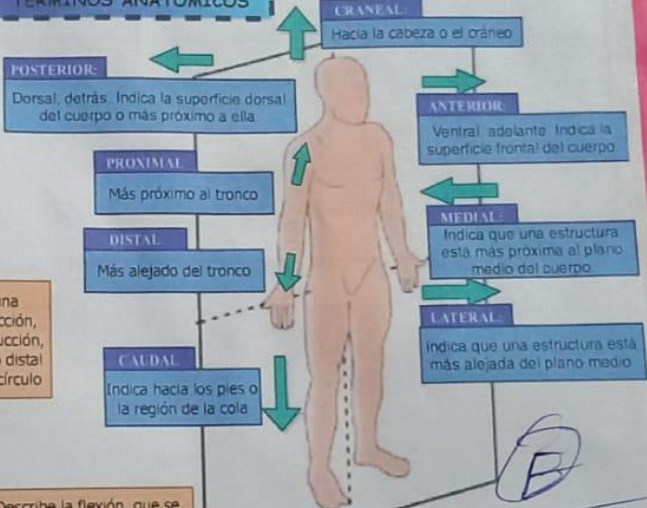

Alejamiento del plano medio

Abducción

Aducción

Acercamiento al plano medio

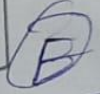

Comprende el estudio de los segmentos corporales, dividiendo el cuerpo en regiones delimitadas por los relieves corporales óseos.

De esta forma, se divide el cuerpo humano en forma general en cabeza, Tronco (torax, abdomen) y extremidades (superior e inferior).

Es el estudio de la anatomía humana. Los planos anatómicos son las referencias espaciales que sirven para describir la posibilidad de posiciones de los diferentes tejidos, órganos y sistemas y las relaciones que hay entre ellos.

Se parte del supuesto de que el cuerpo que va a hacer estudiado se encuentra en la denominación 'posición anatómica'.



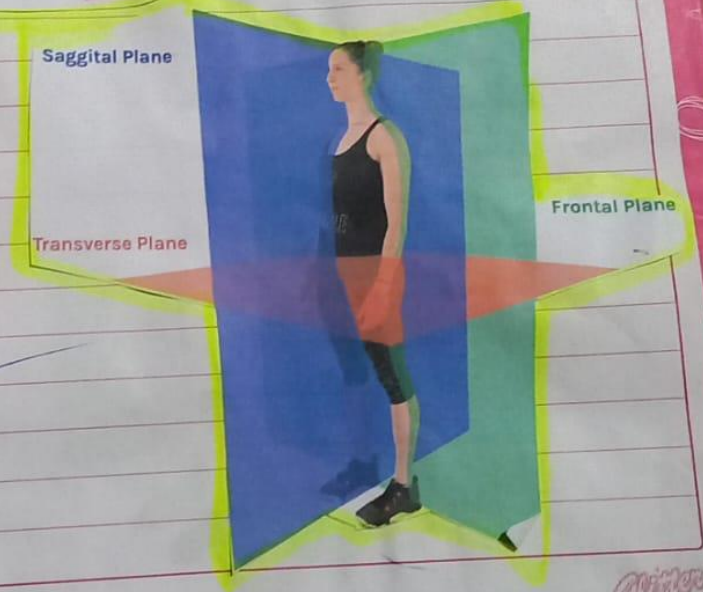
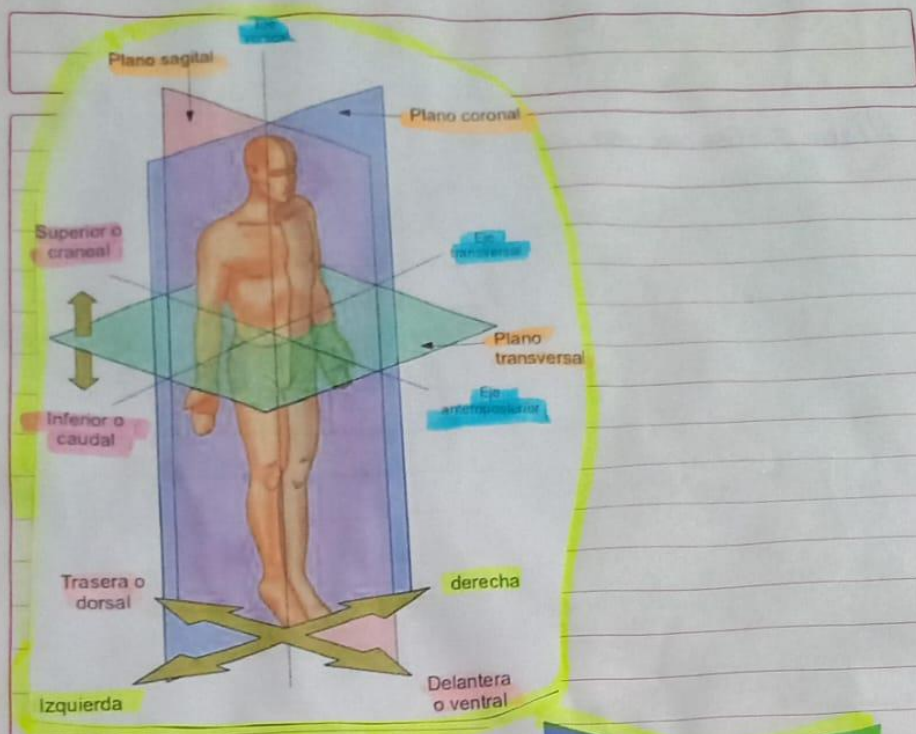



# PLANO FRONTAL

eje craneo caudal



Abducción  
(Abrir)



Plano Coronal  
(Frontal)

hueso occipital  
hueso frontal



eje izquierda  
derecha

Abducción (Cerrar)

# PIANO SAGITAL

Medio



eye craneocaudal



eye Anteroposterior

(Dorsoventral)



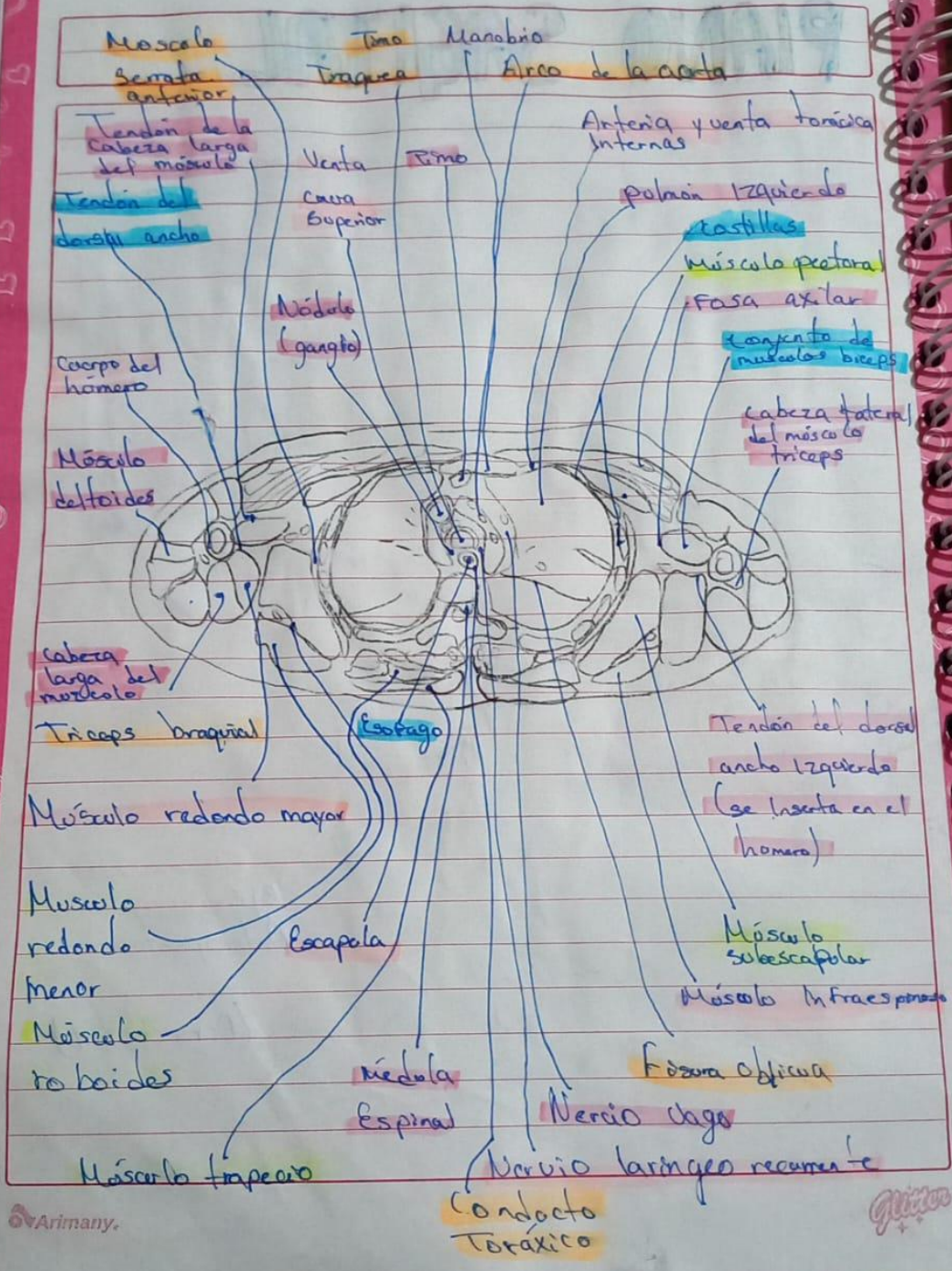

espaldas = ombligo del estomago  
ombligo estomago

# PIANO



eje izquierda - derecha

eje  
Anteropos-  
terior  
(Dorsocentral)



# TRANSVERSAL



## Caudal

Todas aquellas del cuerpo que es o se posicionan más alejadas de la cabeza

## Proximal

Parte del cuerpo que están más cerca del centro del cuerpo que otra parte

## Distal

Parte del cuerpo que está más lejos del centro del cuerpo que otra parte

## Ventral

Parte (delantera) del cuerpo posterior

## Dorsal

Parte de (atrás) del cuerpo posterior

## Interno / medio

Líquido extracelular que baña todas las células y que posee una composición muy parecida en todas las tejidos

## Externo

El que indica lo que actúan o se presentan en el exterior, a diferencia de lo interno

## Lateral

Descripción de una estructura en relación al plano sagital (o línea media) y los lados del cuerpo

## Superficial

Posición de una estructura en relación a la superficie del cuerpo o a otra estructura subyacente

## Profundo

Descripción de una estructura anatómica que se encuentra alejada de la superficie del cuerpo



El plano coronal es una división que se utiliza en anatomía para describir a ciertos órganos u estructuras, de acuerdo a su localización en el cuerpo.

Por lo que este realiza un corte imaginario que pasa por todo el cuerpo, cisura coronal para fragmentar al cuerpo en anterior y posterior, y así poder lograr una mejor comprensión cuando se describen las posiciones. Sirven para descripción precisa la posición de ciertas estructuras.

### El plano sagital o medial

Es un corte anatómico imaginario para dividir en dos mitades, derecha e izquierda, por lo que nos sirve cuando estamos realizando un análisis para en dirección vertical por la sutura sagital.

### Plano Transversal

También llamado axial es la manera que tenemos de dividir al cuerpo humano de manera anatómica e imaginaria. Son cortes cuando se va a describir localizaciones de órganos, movimientos o cuando se está realizando la evaluación de la postura corporal.

Se refiere a la línea horizontal que atraviesa al cuerpo.