



Nombre del Alumno: Erika Del Roció Martínez Hernández

Nombre del tema: problemas relevantes

Parcial: tercero

Nombre de la Materia: patología del adulto

Nombre del profesor: María del Carmen López silva

Nombre de la Licenciatura: Enfermería

Cuatrimestre: 6 "B"

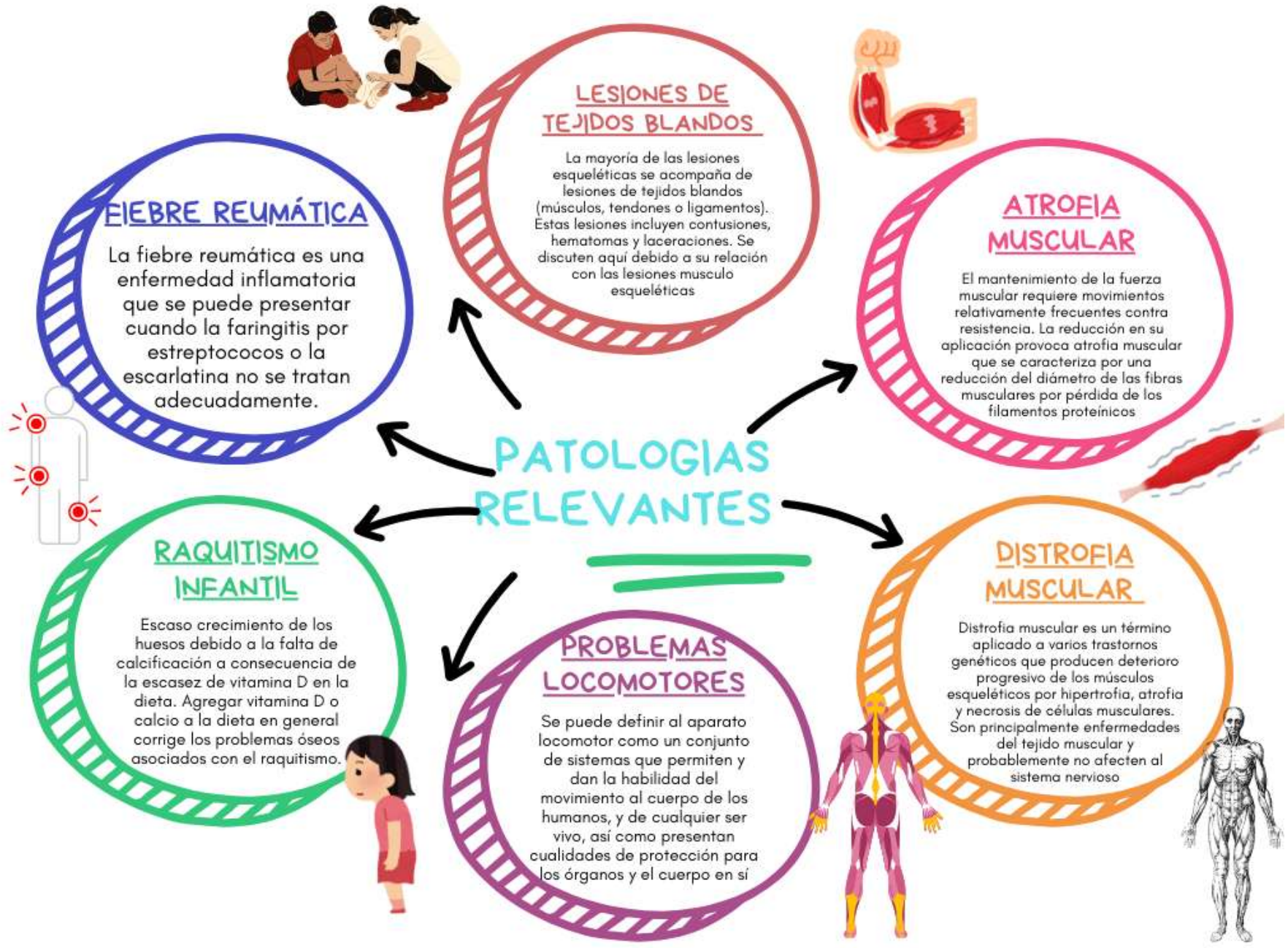

PATOLOGIAS RELEVANTES

FIEBRE REUMÁTICA

La fiebre reumática es una enfermedad inflamatoria que se puede presentar cuando la faringitis por estreptococos o la escarlatina no se tratan adecuadamente.

LESIONES DE TEJIDOS BLANDOS

La mayoría de las lesiones esqueléticas se acompaña de lesiones de tejidos blandos (músculos, tendones o ligamentos). Estas lesiones incluyen contusiones, hematomas y laceraciones. Se discuten aquí debido a su relación con las lesiones musculoesqueléticas

ATROFIA MUSCULAR

El mantenimiento de la fuerza muscular requiere movimientos relativamente frecuentes contra resistencia. La reducción en su aplicación provoca atrofia muscular que se caracteriza por una reducción del diámetro de las fibras musculares por pérdida de los filamentos proteínicos

DISTROFIA MUSCULAR

Distrofia muscular es un término aplicado a varios trastornos genéticos que producen deterioro progresivo de los músculos esqueléticos por hipertrofia, atrofia y necrosis de células musculares. Son principalmente enfermedades del tejido muscular y probablemente no afecten al sistema nervioso

PROBLEMAS LOCOMOTORES

Se puede definir al aparato locomotor como un conjunto de sistemas que permiten y dan la habilidad del movimiento al cuerpo de los humanos, y de cualquier ser vivo, así como presentan cualidades de protección para los órganos y el cuerpo en sí

RAQUITISMO INFANTIL

Escaso crecimiento de los huesos debido a la falta de calcificación a consecuencia de la escasez de vitamina D en la dieta. Agregar vitamina D o calcio a la dieta en general corrige los problemas óseos asociados con el raquitismo.

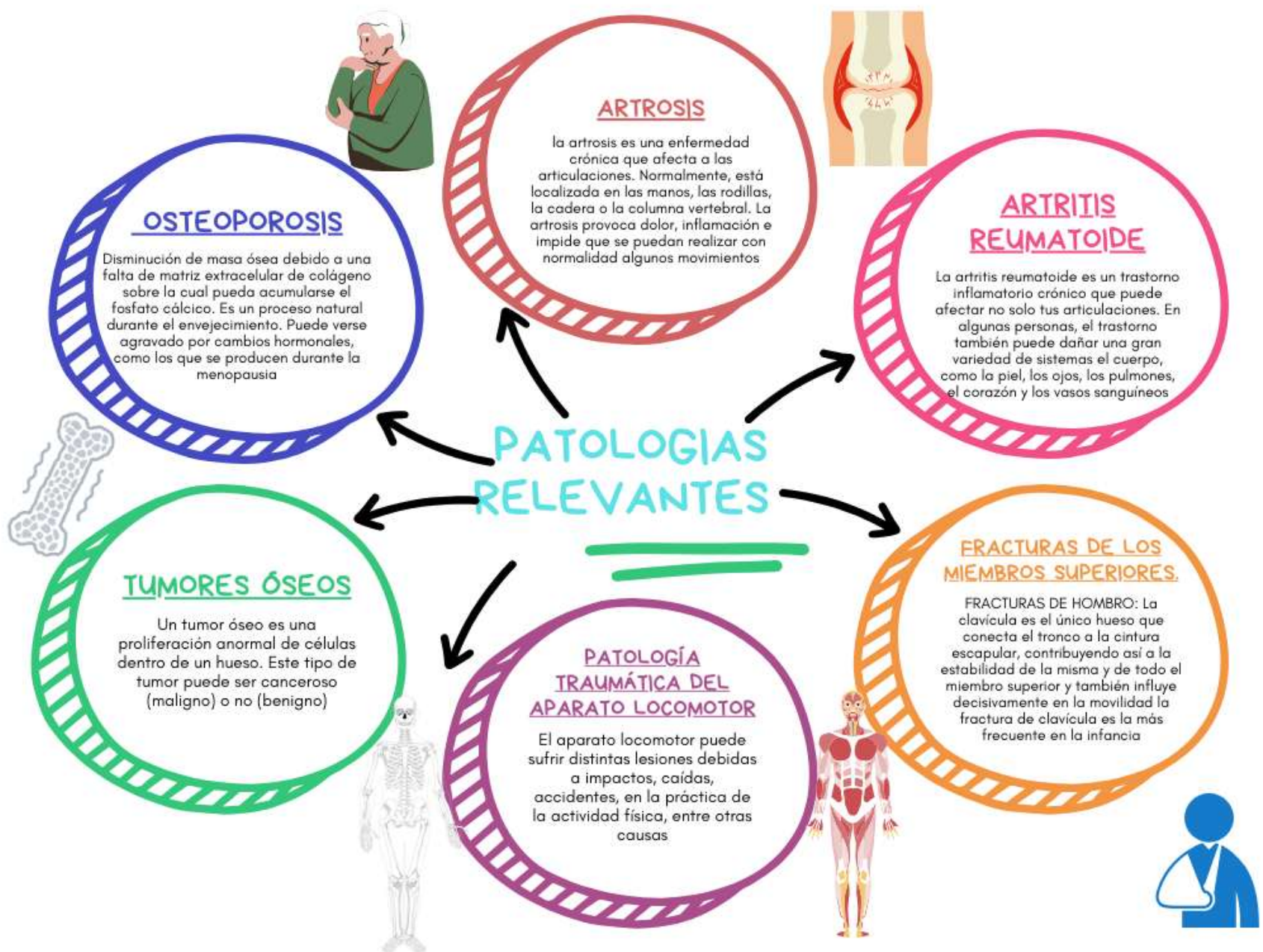

https://www.canva.com/design/DAGJ2anMoDU/PMJD5QpLWJed0WmtlJ8p2g/edit?utm_content=DAGJ2anMoDU&utm_campaign=designshare&utm_medium=link2&utm_source=sharebutton

bibliografía

<https://plataformaeducativauds.com.mx/assets/docs/libro/LEN/16ee25b099a5c093ee45c714fb622b44-LC-LEN604%20PATOLOGIA%20DEL%20ADULTO.pdf>