



# **Mi Universidad**

*Nombre del alumno: Ana Belen Gómez Álvarez*

*Parcial: 4to parcial*

*Nombre de la materia: Enfermería Quirúrgica*

*Nombre del profesor: Cecilia Zamorano*

*Nombre de la licenciatura: Lic. En Enfermería*

*Cuatrimestre: 6 "B"*

*Lugar y fecha: Comitán de Domínguez Chiapas. Agosto de 2024*

## ALTERACIONES OTORRINOLARINGOLÓGICAS

Las prácticas en otorrinolaringología se remontan a la antigüedad, existen registros de cirugías otorrinolaringológicas (ORL) que datan de 2500 AC, sin embargo, sólo se constituyó como especialidad hacia los inicios del siglo XIX, acompañada de la aparición e implementación de la endoscopia. Las enfermedades otorrinolaringológicas tienen una elevada incidencia en la población general, tanto en patologías agudas como crónicas; esto se refleja en la atención médica primaria, donde alrededor del 40% de los motivos de consulta en la práctica clínica diaria se componen por problemas de oído, nariz y faringolaringe.

Es de gran importancia resaltar que en el abordaje clínico diario de las patologías ORL se presentan de forma común errores en el establecimiento del diagnóstico específico, principalmente debido a una anamnesis inadecuada o un examen físico incorrecto o insuficiente; como consecuencia los pacientes reciben un abordaje terapéutico inapropiado y no son remitidos oportunamente a servicios de atención especializada.



La otitis media aguda (OMA) es una enfermedad de presentación común en la población infantil, cerca del 90% de los niños la padecen en los primeros 5 años de vida.

La etiopatogenia de esta afección se atribuye principalmente a procesos infecciosos, los cuales pueden convertirse en recurrentes y llevar a diversas complicaciones como ruptura de la membrana timpánica, sordera por conducción, déficit del lenguaje o problemas en el desarrollo educativo.

Además de esto, la disfunción en la trompa de Eustaquio es un factor fundamental para el desarrollo de OMA; algunos factores como hipertrofia adenoidea, rinitis alérgica y anomalías en la pirámide nasal favorecen esta disfunción y consecuentemente el desarrollo de OMA.

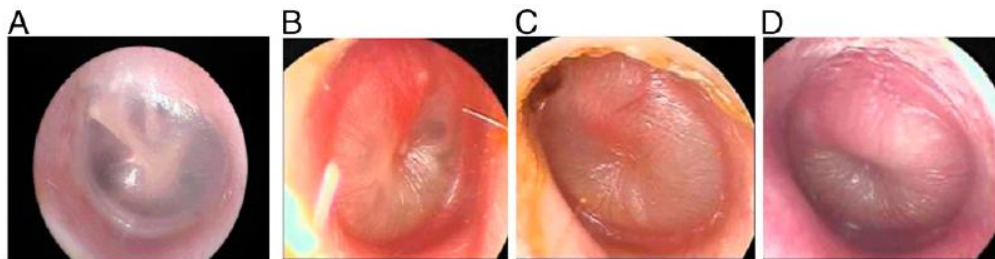

Otra patología ORL de presentación común es la Rinitis Alérgica (RA), la cual está definida como una inflamación de la mucosa nasal que es inducida por alérgenos, ocasionando síntomas como: estornudos, congestión, secreción, prurito y obstrucción nasal. Es una enfermedad atópica, que se caracteriza por presentar niveles altos de inmunoglobulina E (IgE) sérica, sobreproducción de linfocitos T ayudadores, citoquinas y acumulación de eosinófilos en la mucosa nasal.

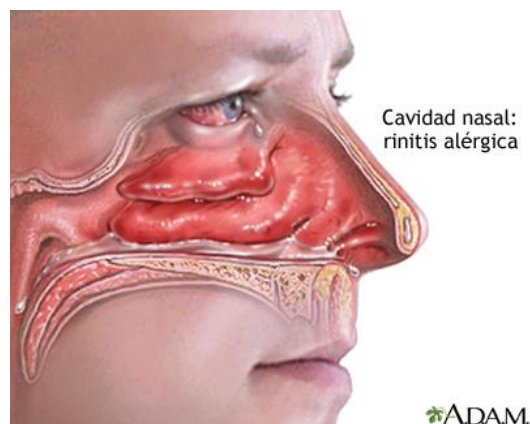

Los síntomas relacionados con la faringe son otro motivo de consulta frecuente tanto en los servicios generales como especializados; la faringitis aguda ocurre en 1.3% de los pacientes hospitalizados, sus manifestaciones son muy poco específicas y pueden confundirse con un resfriado común de origen viral; es importante resaltar que solo 5 a 15% de los casos en la población adulta corresponden a etiología bacteriana (*Streptococcus pyogenes*), es decir, la mayoría de estas corresponden a cuadros virales que no requieren tratamiento antibiótico.

Otras alteraciones ORL comunes en el medio, están relacionadas con las actividades de la vida diaria que ejercen los pacientes, por ejemplo, en algunas profesiones, la voz es el principal medio de trabajo, lo cual obliga a un sobreesfuerzo de la misma que paulatinamente se va convirtiendo en un hábito y consecuentemente se altera el mecanismo de producción vocal de forma prolongada llevando a condiciones conocidas como disfonías. La patogenia y el mantenimiento de las disfonías funcionales, se pueden comprender mejor al enfocarse en los factores epidemiológicos tanto de los desencadenantes como de los favorecedores, que provocan el sobreesfuerzo vocal; en este punto es importante resaltar que no solo son situaciones normales de la vida cotidiana las que llevan a alteraciones de este tipo, así mismo se tienen diferentes afecciones agudas o crónicas que participan en la fisiopatología de estas alteraciones vocales.

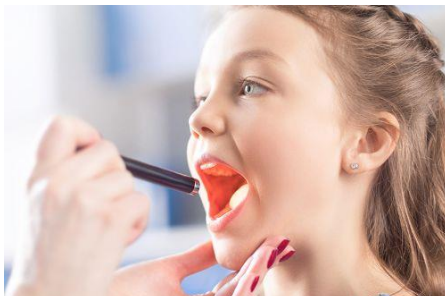

Dentro de estos factores antes mencionados se encuentran patologías como:

- Laringitis aguda o por reflujo
- Traumatismo laríngeo
- Procesos alérgicos

-Amigdalitis

-Sinusitis

-Faringitis

Finalmente, otra patología que cobra importancia en el medio debido a sus consecuencias es la hipoacusia; alrededor del 50% de los niños con sordera profunda se pueden catalogar de origen genético en el cual están involucrados una gran cantidad de genes, que son la causa de la heterogeneidad en la sordera hereditaria.

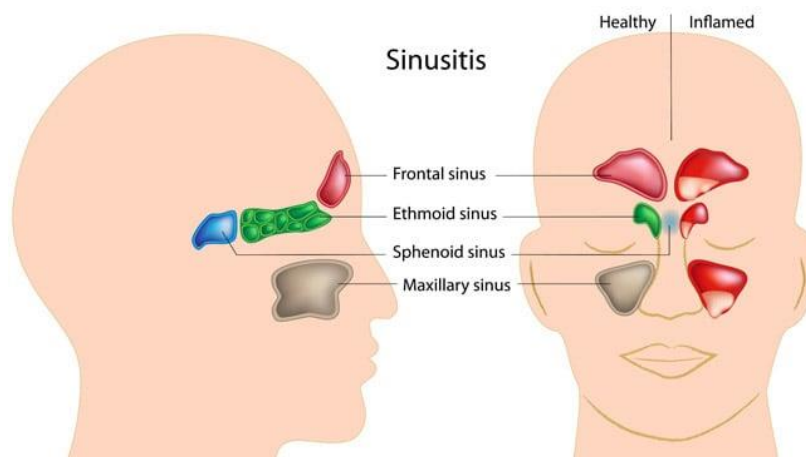

Los especialistas en otorrinolaringología (oído, nariz y garganta) y en cabeza y cuello realizan ciertos procedimientos que **requieren cirugía** como:

1.- Extirpación de la glándula tiroides (tiroidectomía)

2.- Reparación de perforaciones en el tímpano (membrana timpánica)

3.- Cirugía de senos paranasales

4.- Cirugía endoscópica para extirpar tumores de la glándula pituitaria

5.- Cirugía robótica para extraer el cáncer de garganta

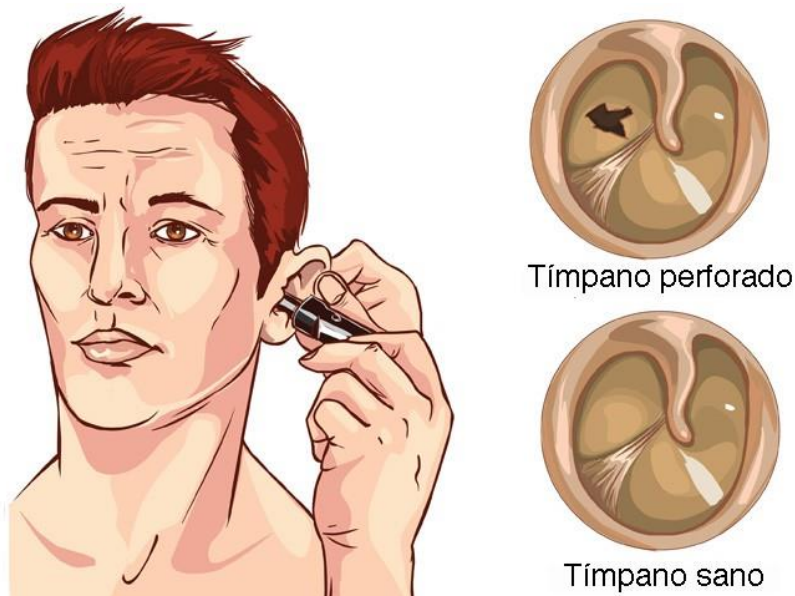

## BIBLIOGRAFIA

<https://plataformaeducativauds.com.mx/assets/docs/libro/LEN/7f58bd4d661b55d546158736e81f89aa-LC-LEN603%20ENFERMERIA%20MEDICO%20QUIRURGICO%20II.pdf>

<https://www.mayoclinic.org/es/departments-centers/ent-head-neck-surgery/sections/tests-procedures/orc-20424095#:~:text=Nuestros%20cirujanos%20especialistas%20en%20otorrinolaringolog%C3%ADa,la%20cirug%C3%ADa%20de%20senos%20paranasales.>