



Nombre del Alumno: Marcia Guadalupe Gordillo Santiago

Nombre del tema: inteligencia emocional

Parcial: 3

Nombre de la Materia: desarrollo humano

Nombre del profesor: luz Maria Castillo

Nombre de la Licenciatura: Enfermería

Cuatrimestre: 6^{to}

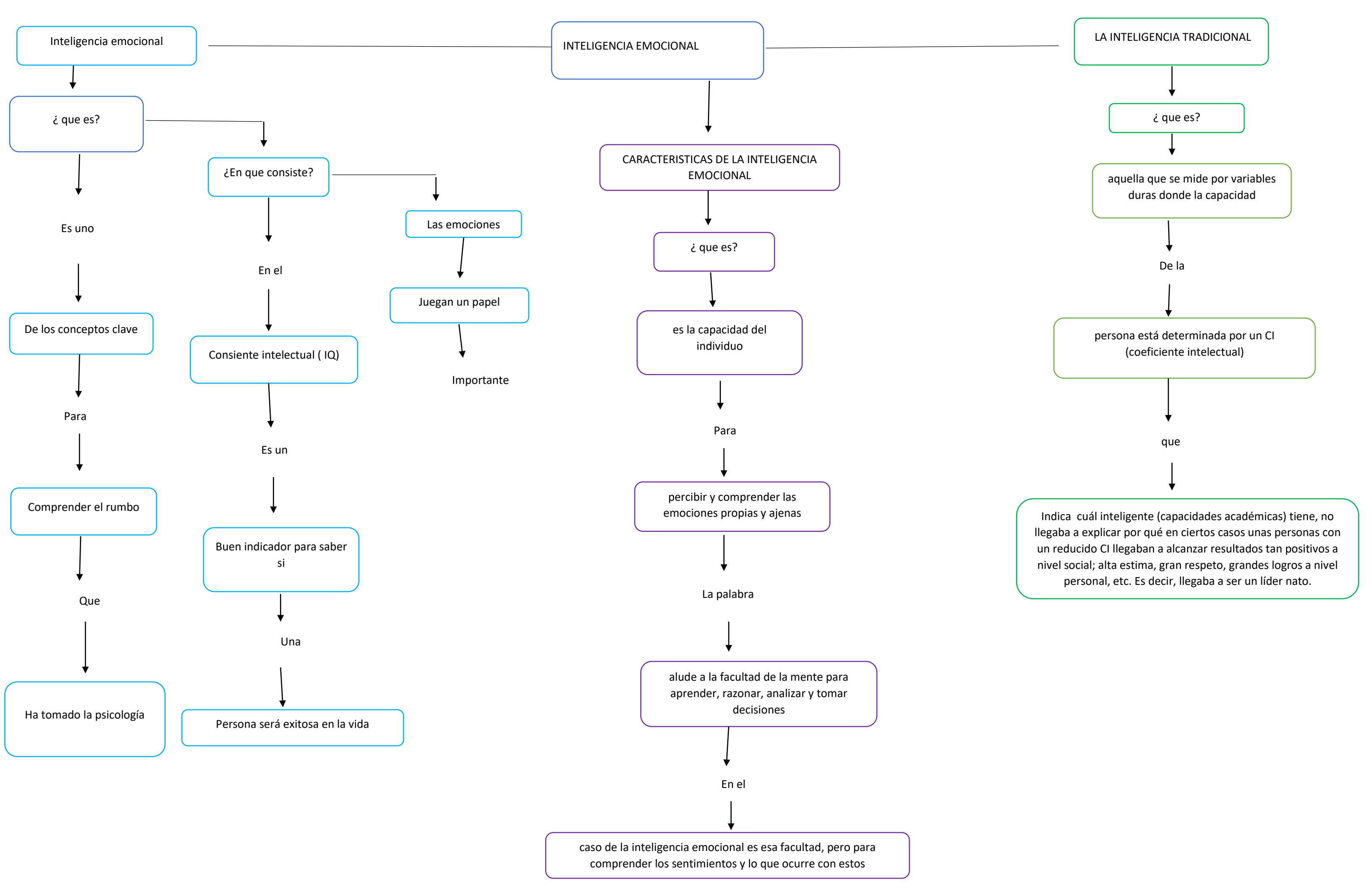

Inteligencia emocional

INTELIGENCIA EMOCIONAL

LA INTELIGENCIA TRADICIONAL

¿ que es?

CARACTERISTICAS DE LA INTELIGENCIA EMOCIONAL

¿ que es?

Es uno
De los conceptos clave

¿En que consiste?

Las emociones

aquella que se mide por variables duras donde la capacidad

Para
Comprender el rumbo

En el
Consiente intelectual (IQ)

Juegan un papel

De la
persona está determinada por un CI (coeficiente intelectual)

Que
Ha tomado la psicología

Es un
Buen indicador para saber si

Importante

¿ que es?

es la capacidad del individuo

que
Indica cuál inteligente (capacidades académicas) tiene, no llegaba a explicar por qué en ciertos casos unas personas con un reducido CI llegaban a alcanzar resultados tan positivos a nivel social; alta estima, gran respeto, grandes logros a nivel personal, etc. Es decir, llegaba a ser un líder nato.

Una
Persona será exitosa en la vida

Para
percibir y comprender las emociones propias y ajenas

La palabra
alude a la facultad de la mente para aprender, razonar, analizar y tomar decisiones

En el
caso de la inteligencia emocional es esa facultad, pero para comprender los sentimientos y lo que ocurre con estos