

TIPOS DE AMOR



Nombre de la
alumna:

**Maria Fernanda
Dearcia Albores**

Unidad: **IV**

Grado: **6** Grupo: **A**

Licenciatura:
Enfermería



AMOR PLATONICO

es el sentimiento sin el eros, o mejor dicho, el sentimiento que ha superado la pasión



se dirige a un objeto más alto que el que puede ser el éxtasis físico.

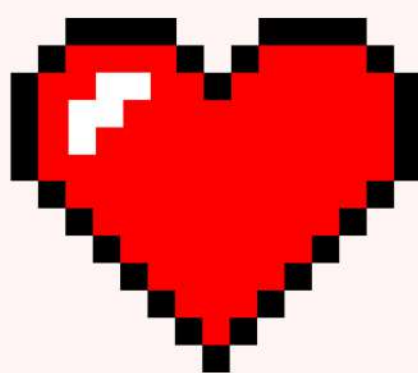

La expresión "amor platónico" es utilizada por primera vez por Marsilio Ficino durante el Humanismo.



indica precisamente un sentimiento amoroso que no ha sido simplemente privado de la pasión



pero simplemente ha alcanzado tal grado de madurez para poder expresarse fuera del punto de vista físico.



AMOR DE ENCAPRICHAMIENTO



es el tipo de amor más inmediato entre los seres humanos, y responde a las leyes de la atracción

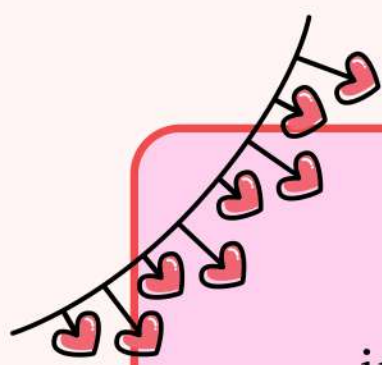

uno se siente literalmente atraído por el otro como un imán y comienza una relación exclusivamente sobre la base de la pasión

indica precisamente un sentimiento amoroso que no ha sido simplemente privado de la pasión



también consiguen permanecer juntas, quizás tejiendo una relación a distancia; muchas otras, en cambio, no van más allá



AMOR VACIO



Este es un amor vacío: vacío en el sentido de que **carece de pasión**, un elemento esencial.

Pero el amor vacío es uno de los tipos de amor en la sociedad que también puede funcionar al revés



porque no siempre se parte de una gran pasión que se transforma

pero también puede ser una relación que con el tiempo adquiere fuego y gran intimidad.

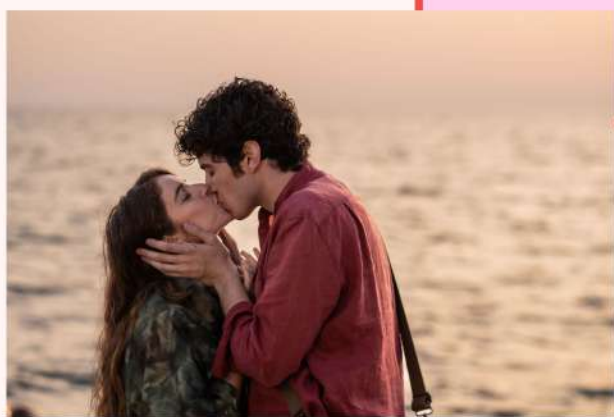

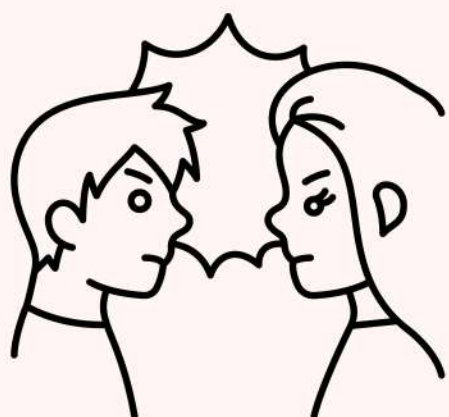

AMOR INMADURO

Es una relación de amor con aspectos narcisistas



La relación es funcional para satisfacer las necesidades personales y no capta las necesidades del socio.



La persona no está en condiciones de establecer relaciones significativas



porque se centra en sí misma y en la búsqueda de confirmaciones que refuercen su identidad personal.



AMOR RECIPROCO



el recíproco se convierte en un intercambio donde ambos sujetos tienen algo que ofrecer y recibir.



Sin embargo, la relación sigue estando condicionada por la idealización del otro, en busca de una relación que pueda dar integridad y dignidad

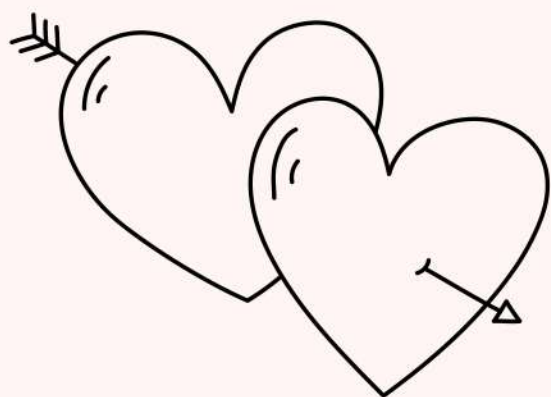

I love you

La relación con el socio y la atención a sus necesidades es funcional a la satisfacción de las necesidades individuales.



La relación erótica se alimenta de la sensación de estar bien juntos aquí y ahora, sin ninguna apertura de diseño.

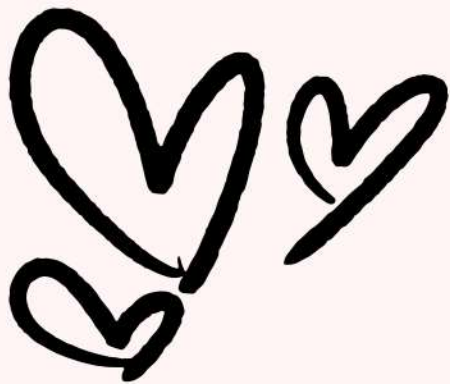

AMOR FAMILIAR

Este tipo de amor es muy fuerte y protector



es muy relajado y cómodo; se puede ser más abierto con alguien para quien se siente amor familiar porque también hay una profunda cantidad de confianza.

El amor familiar puede ser frustrante a veces



porque se puede sentir amor familiar pero tener malas experiencias con esa persona, lo que puede hacerlo conflictivo.

BIBLIOGRAFIA

Bismarck Pinto

Tapia,30/10/2012, 13:41:58,

Psicologadelamor

Psicologadelamor.pdf