



Mi Universidad

Super nota

Nombre del Alumno: Ana Paola Lopez Hernández

Nombre del tema: Nosología de lesiones producidas por traumatismos

Parcial: 3.er parcial

Nombre de la Materia: Enfermería del adulto

Nombre del profesor: María Cecilia Zamorano Rodríguez

Nombre de la Licenciatura: Enfermería

Cuatrimestre: 6to cuatrimestre

Fecha y lugar de trabajo: 06/07/2024

NOSOLOGIA DE LESIONES PRODUCIDAS POR TRAUMATISMOS Y VIOLENCIA

La traumatología es la parte de la Medicina que se ocupa de las lesiones producidas a los tejidos por culpa de un agente mecánico externo.



Tipos de lesiones:

Contusiones



Heridas

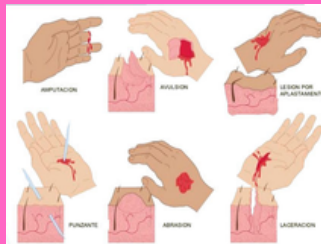

Lesiones articulares

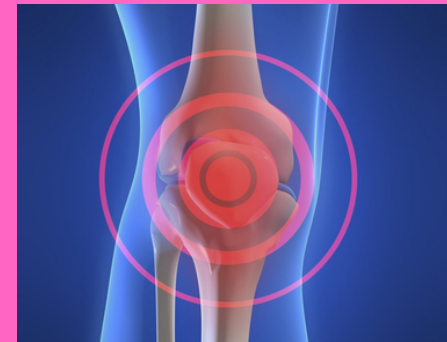

Lesiones musculares



Fracturas



Hematomas



Las contusiones son simples golpes, más o menos profundos. Las contusiones se manifiestan en forma de Equimosis o de Hematoma.

Equimosis

EQUIMOSIS
No produce inflamación pero sí dolor similar al hematoma

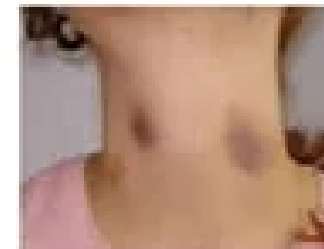

NOSOLOGIA DE LESIONES PRODUCIDAS POR TRAUMATISMOS Y VIOLENCIA

HERIDAS

Cuando nos encontremos ante una herida que afecte a la parte más extrema de las extremidades debemos valorar la posible presencia de una lesión asociada ya sea en los tendones o en los nervios.



LESIONES TENDINOSAS

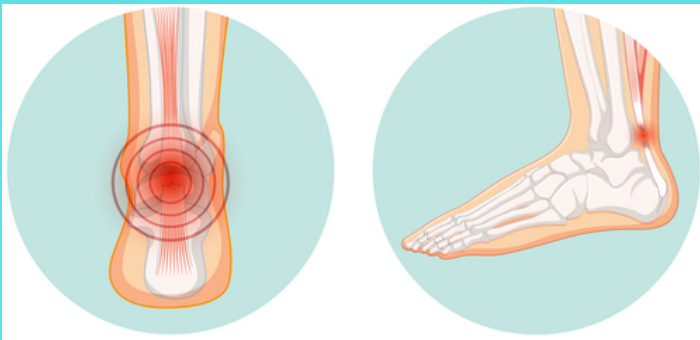

LESIONES NERVIOSAS

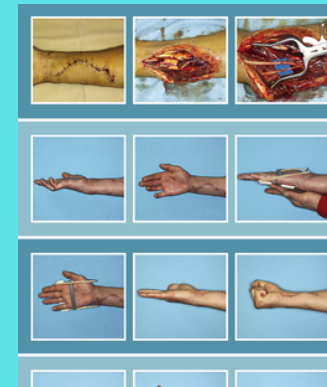

LESIONES MUSCULARES

Pueden ser simplemente contusiones (golpes) o roturas fibrilares (rotura de las fibras que componen el músculo); parciales o totales. Las roturas fibrilares suelen curar solas y no requieren más tratamiento que aplicar hielo local en la zona de la lesión



NOSOLOGIA DE LESIONES PRODUCIDAS POR TRAUMATISMOS Y VIOLENCIA

LESIONES ARTICULARES

Las lesiones articulares son alteraciones traumáticas en la unión articular entre dos huesos.

LUXACION

es la pérdida de congruencia completa entre superficies articulares de una articulación.



SE DIVIDEN EN:

ROTURA DE LIGAMENTOS

es la pérdida total de la función de un ligamento para ligar dos huesos. Una rotura crea una inestabilidad en una articulación.

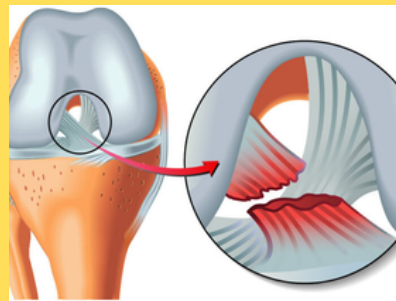

ESGUINCE

es una rotura incompleta de un ligamento o de un complejo de ligamentos.



FRACTURAS

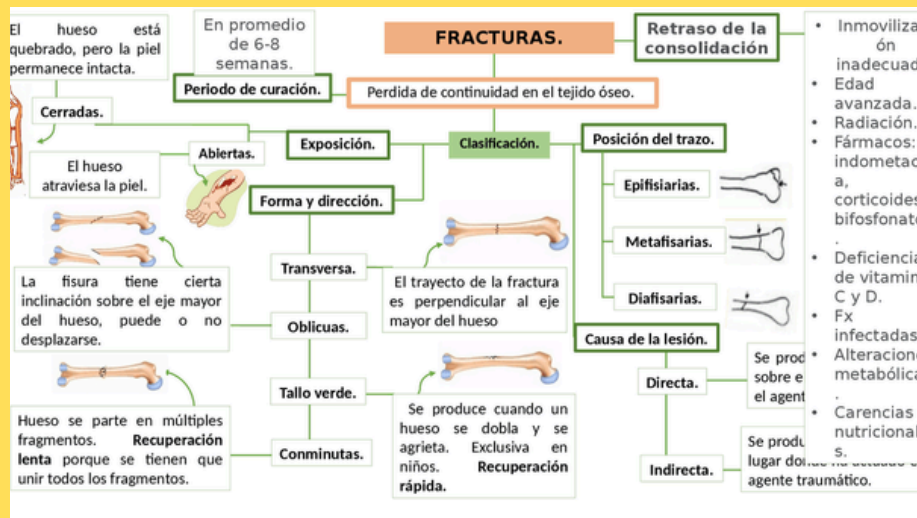

TYPICAL BONE FRACTURES

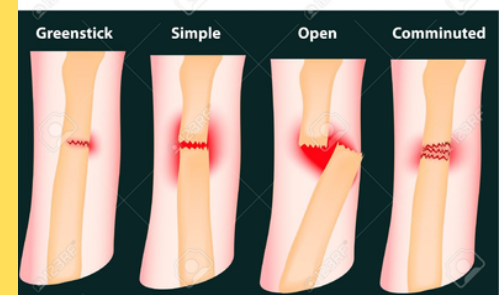

NOSOLOGIA DE LESIONES PRODUCIDAS POR TRAUMATISMOS Y VIOLENCIA

ACCIDENTES

Es cualquier suceso que es provocado por una acción violenta y repentina ocasionada por un agente externo involuntario, y puede o no dar lugar a una lesión corporal.



VIOLENCIA

Es un comportamiento deliberado, que provoca, o puede provocar, daños físicos o psicológicos a otros seres, y se asocia, aunque no necesariamente, con la agresión física, ya que también puede ser psicológica, emocional o política, a través de amenazas, ofensas o acciones.



TRATAMIENTO

RICE

Tratamiento R.I.C.E.

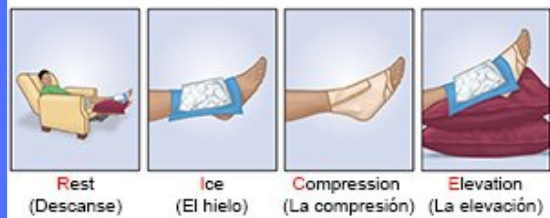

REHABILITACION



La protección incluye dejar reposar inmediatamente y utilizar una férula en la zona lesionada para minimizar la hemorragia interna y la hinchazón, y prevenir un daño mayor

NOSOLOGIA DE LESIONES PRODUCIDAS POR TRAUMATISMOS Y VIOLENCIA

CUIDADOS DE ENFERMERIA

Los cuidados básicos de enfermería pueden definirse como los cuidados que requiere cualquier persona, sea cual sea su diagnóstico médico y complementando el tratamiento médico prescrito. Son una de las principales fuentes de infecciones nosocomiales en el ámbito hospitalario.

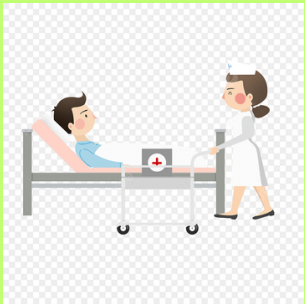

CUIDADOS GENERALES

Ventilación a presión positiva

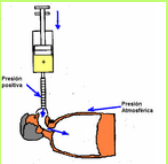

RCP en caso que lo requiera



Fijación externa



Oxigenación 100%



Monitorización de los signos vitales



Descompresión de hemitórax lesionado (drenaje)

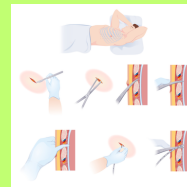

Sedación y analgesia



Control de hemorragias



En pacientes politraumatizados es de vital importancia cuantificar las salidas y entradas de líquidos, realizando un balance hídrico muy estricto y para ello se anota cada hora la cantidad de líquidos que hemos introducido al paciente, así como todas las salidas, ya sea por drenaje, sondas y las pérdidas insensibles.

Reposición de volumen (cristaloides, coloides y sangre).



BIBLIOGRAFIA

CHROME-

**EXTENSION://EFAIDNBMNNNIBPCAJPCLCLEFINDMKAJ
/HTTPS://PLATAFORMAEDUCATIVAUDS.COM.MX/ASSET
S/DOCS/LIBRO/LEN/ED2097F1D599C6FFC12344174CF359**

30-LC-

LEN605%20ENFERMERIA%20DEL%20ADULTO.PDF