



**Mi Universidad**

**supernota**

**Nombre del alumno: jose aidan espinosa juarez**

**Nombre de la maestra: cesilia zamorano**

**materia: enfermeria del adulto**

**Carrera: Lic enfermeria**

**grado: 6° grupo:"A"**

# ¡Valoración Cefalo caudal!

①

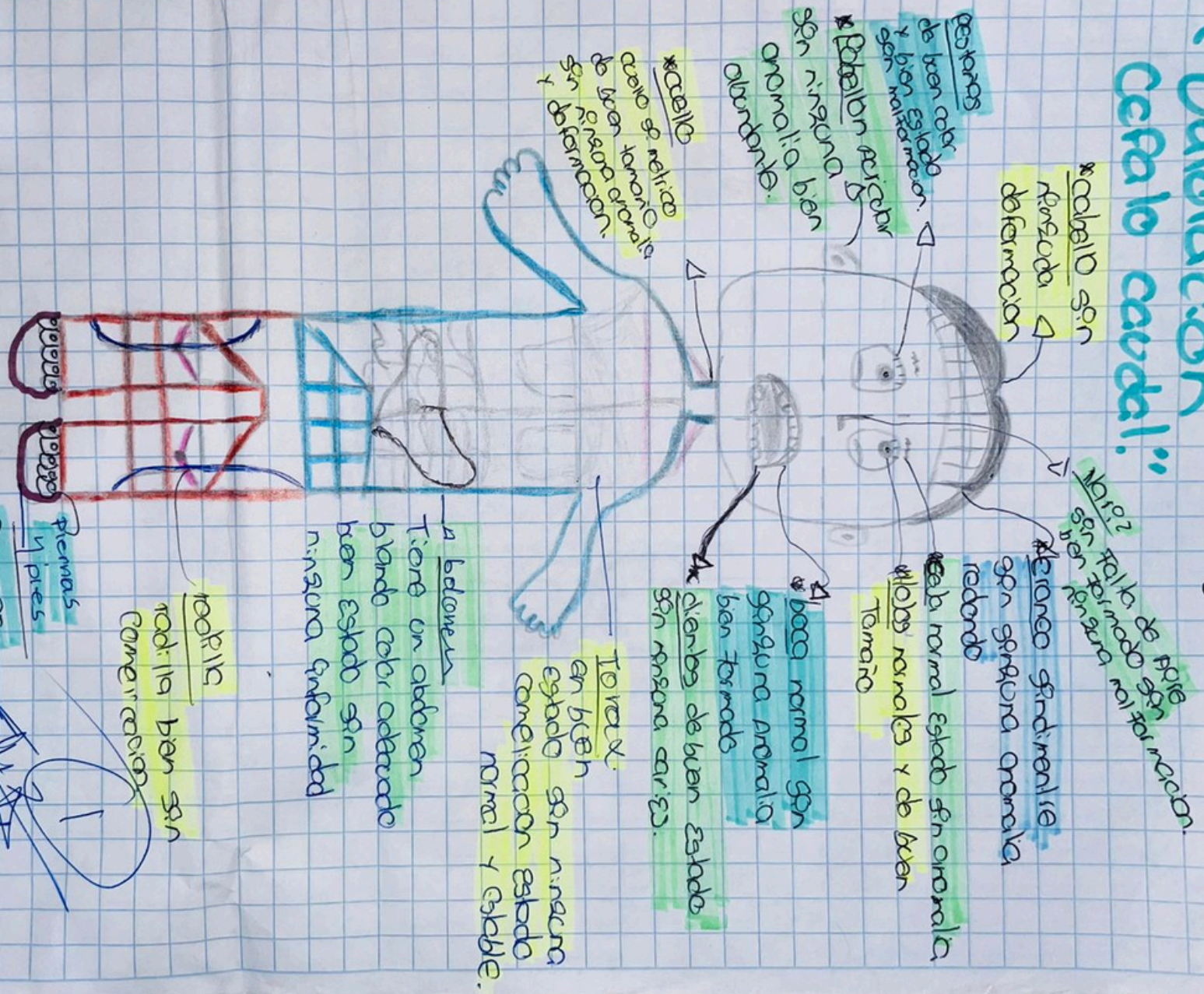

\*Cabello son rizada deformacion

gestos de buen color y buen estado por malformacion

\*Babelon poricabr son ninguna o anomalía bien abundante

\*Cuello cuello g. melicor de gran tamaño de gran vascularización sin deformación

Mare? son falta de aire son formado son malformacion

\*Aeroneo sindrimalis son gangrena anormal redondo

\*Boca normal estado sin anomalía  
\*Dientes normales y de buen tamaño

\*Boca normal son gangrena anormalia bien formada  
\*Dientes de buen estado son ninguna caries

\*Tórax en buen estado sin ninguna anomalía normal y estable

\*Abdomen Tiene un abdomen grande color adecuado buen estado sin ninguna anormalidad

\*Rodilla rodilla bien sin Comaración

\*Pies y piernas piernas medias deformes

Comaración en caminar

*[Handwritten signature]*







Cerebro  
Cerebro conectado  
con todo lo que  
Es el que dirige  
Es el que dirige  
Toda las cosas

Alcorno  
recolector  
Es el que recoge  
Como barrena y  
Ayuda a sacar.

# Valoración Teoría

1) Virginia Henderson → 14 necesidades básicas.

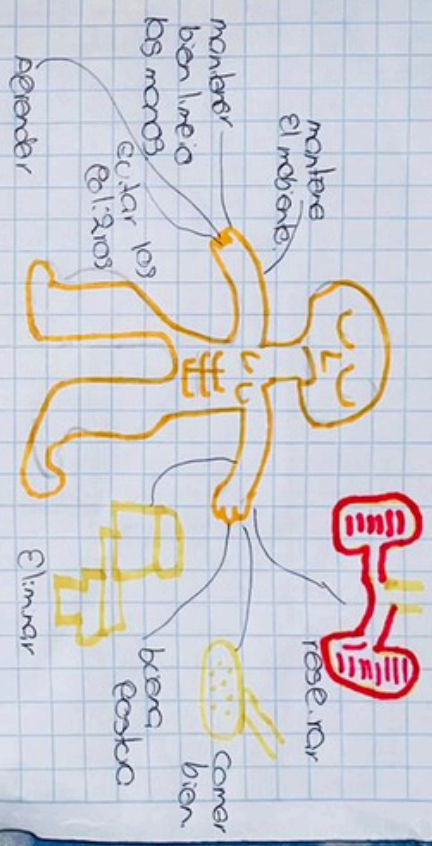

1. necesidad de respirar normalmente
2. necesidad de comer, beber, hidratarse normalmente
3. necesidad de eliminar normalmente por todos
4. necesidad de dormir y descansar
5. necesidad de mantener temperatura del cuerpo, lo que puede afectar el metabolismo.

4: necesidad de mantener y mantener posturas adecuadas para que puedan moverse sin su dificultad no presentando toda crecimiento o hacer alguna actividad.

5: necesidad de dormir y descansar.

paciente puede tener conciliación del sueño, lo que dormir 900 g hrs.

## "Valoración Teoría"

3) Maryon Gordon = 11 patrones.



1. actividad = ejercicio
2. alimentación - tolerancia de estrés
3. actividad personal - no aceptar
4. actividad personal - no aceptar
5. actividad personal - no aceptar

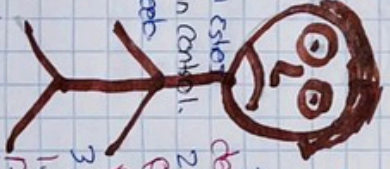

## Tolerance N: satisfiable.

- 1) Paciente = estable, estado de salud bueno
- 2) Salud = buen estado, no presentar en farmacia
3. medio tiempo = calido, limpio con buen flujo de la sangre, solado
4. ambiente = buena línea, persona de la misma persona.

subjetiva.

se puede decir  
Tiempo cabalístico  
de dolor de espasmo  
no formaciones

- Hechos roles
- no puede decir
- delicado.

paciente no.

Spinoso



# Valoración de Enfermería por órganos.

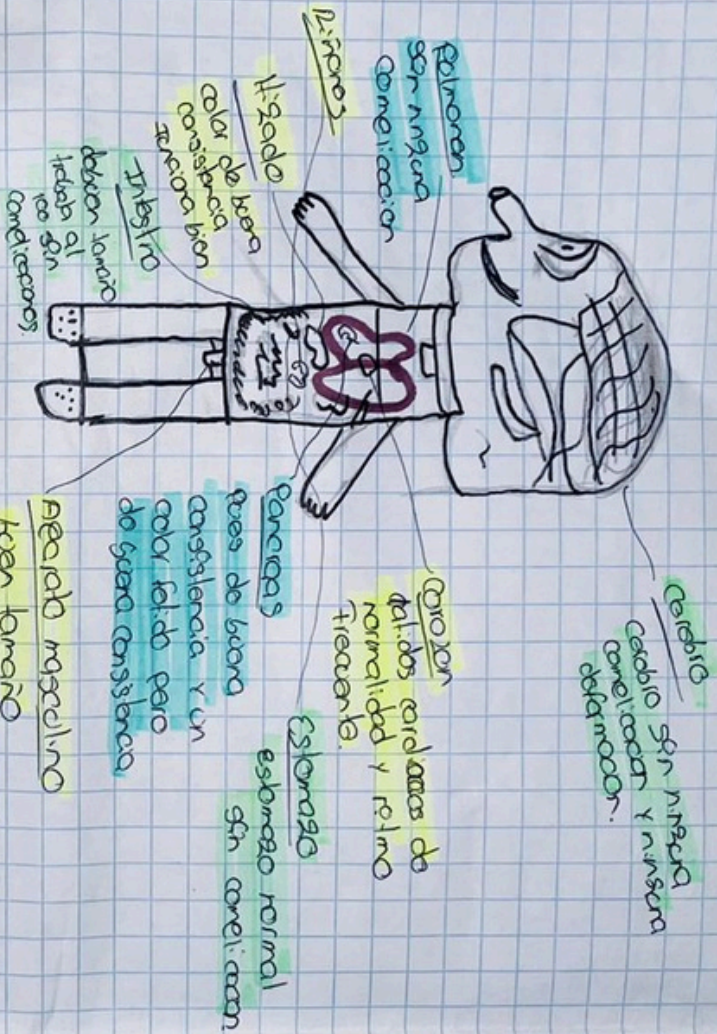

*[Handwritten signature]*

## 3 "Valoración por sistemas:"

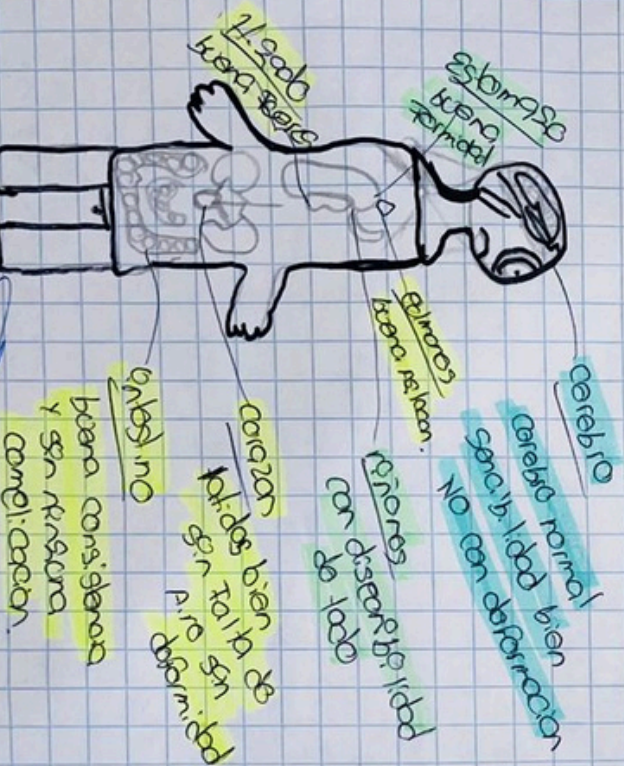

*[Handwritten signature]*