



Mi Universidad

Súper Nota

Nombre del Alumno: Michell Guillen Soto

Nombre del tema: Síndromes geriátricos: caídas, incontinencia y deterioro cognitivo

Parcial: 2.

Nombre de la Materia: Patología del adulto

Nombre del profesor: Felipe Antonio Morales Hernández

Nombre de la Licenciatura: enfermería.

Cuatrimestre: 6

Síndromes Geriátricos



Es una condición clínica del adulto mayor caracterizada por múltiples causas.

- Fragilidad física
- Demencia
- Deterioro cognitivo
- Síntomas depresivos
- Polifarmacia
- Aislamiento social



Modificaciones del envejecimiento.



Calidad estructural de la piel



Masa muscular

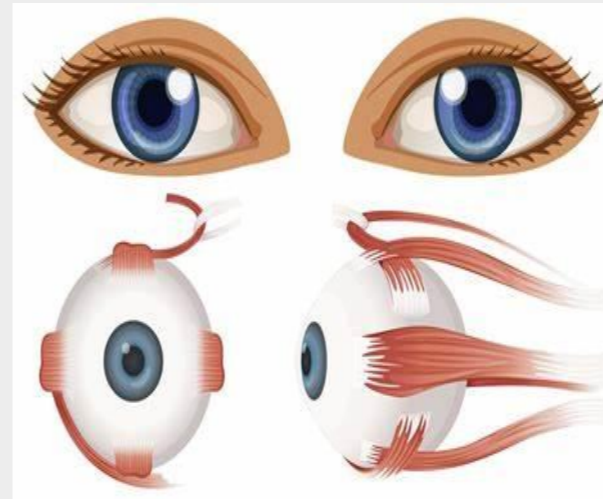

Sistema oculovestibular



Reserva cardiorrespiratoria

Caídas

Son de causa multifactoriales, todos los que tienen un riesgo de caída es por un factor subyacente.

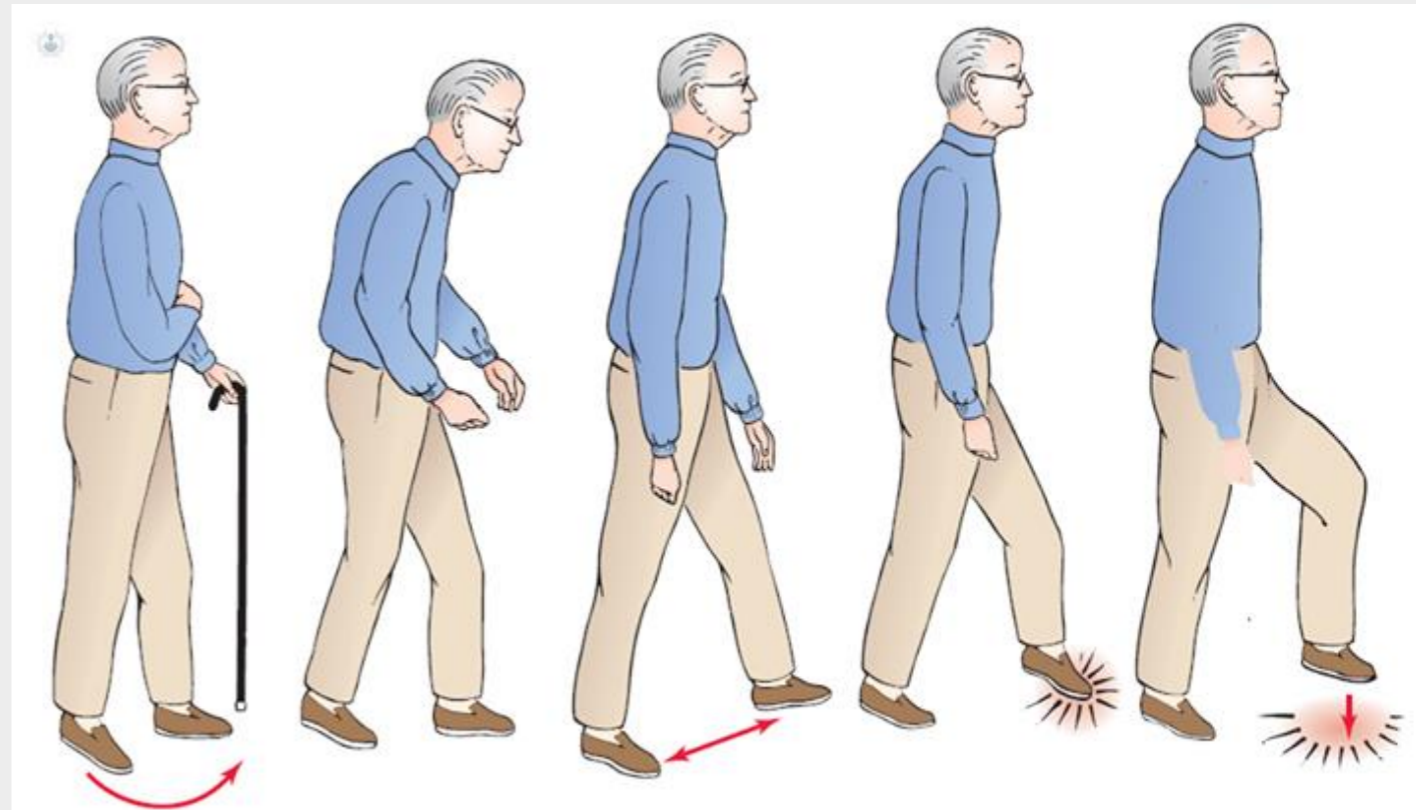

Otras causas son dolor musculoesqueletico, discapacidad visual, sarcopenia y uso de 4 o más medicamentos.



Los trastornos de marcha y el equilibrio son las causas más comunes.

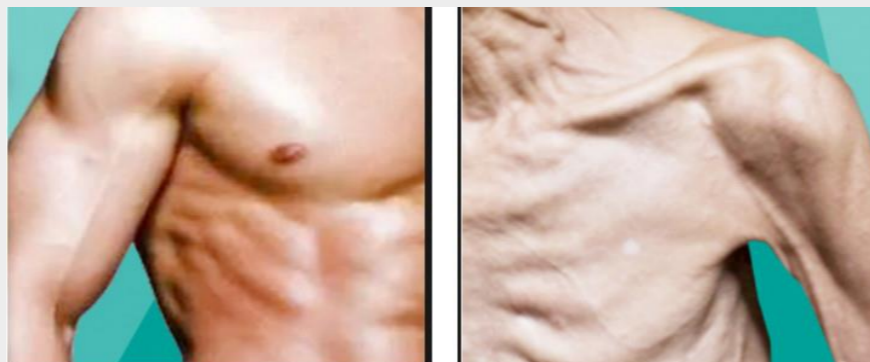

Deterioro cognitivo.

Los cambios incluyen agotamiento de las células madre neurales.



Estos cambios hacen que haya un cambio en la estructura del cerebro dando como resultado reducción de neuronas.



Incontinencia urinaria

Puede resultar de una variedad de causas que van desde infecciones transitorias hasta anomalías.

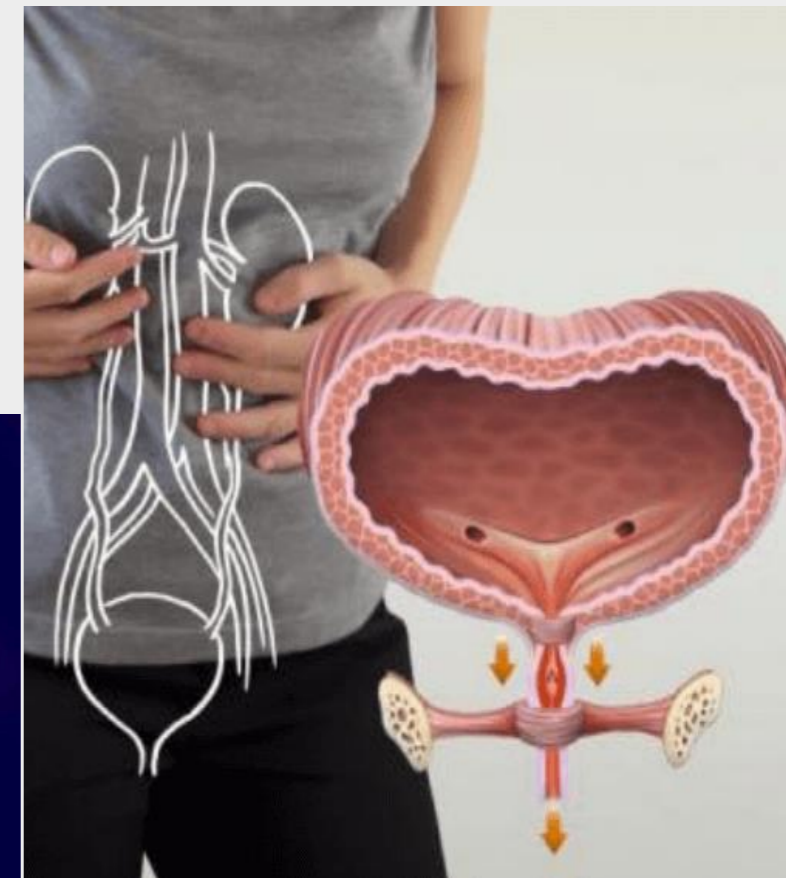

Bibliografía

- Universidad del sureste. 2024. Antología Patología del adulto. Paginas. PDF.
- Karen Parada Peña síndromes geriátricos.