



Nombre del Alumno: Marcia Guadalupe Gordillo Santiago

Nombre del tema: síndromes geriátricos

Parcial: 2

Nombre de la Materia: patología del adulto

Nombre del profesor: Felipe morales

Nombre de la Licenciatura: Enfermería

Cuatrimestre: 6^{to}

SÍNDROMES Geriátricos

Que son?

Son una condición no clínica del adulto mayor, caracterizada por múltiples causas que abarca los signos y síntomas



Epidemiología

Conocer las prevalencias e los distintos síndromes geriátricos dsts la pauta inicial para planear estrategias y acciones prioritarias para lograr un envejecimiento saludable

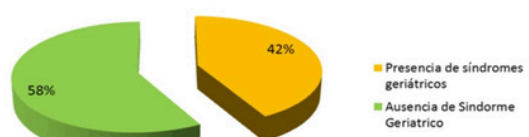

Etiología

El envejecimiento abarca modificadamente en la cálidas estructural y funcional de la piel, la masa muscular, la reserva cardiopulmonar, los sistemas oculovestibular, nervio central y periférico entre otros.

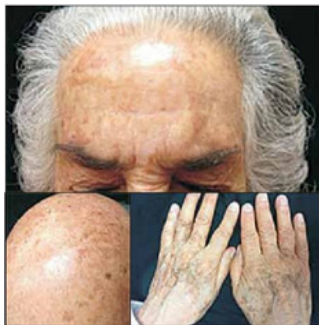

Caídas

Las causas de caída son multifactoriales, la mayoría de las personas mayores en riesgo de sufrir una caída o ya han sufrido alguna caída tienen más de un factor de riesgo subyacente.



Incontinencia urinaria

La incontinencia urinaria (IU) puede resultar de una variedad de causas que van desde infecciones transitorias hasta anomalías estructurales y situación de suelo pélvico.

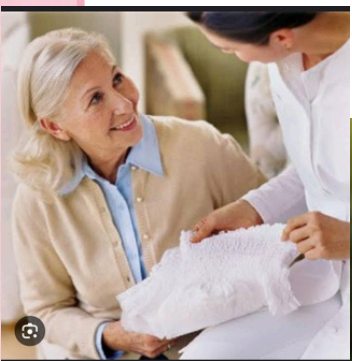

Deterioro cognitivo

A nivel cognitivo, la senescencia de las neuronas y la microglia son fundamentales para el envejecimiento cerebral.



SINDROMES GERIÁTRICOS

VALORACION CLÍNICA

La valoración geriátrica integral es un instrumento que permite integrar los conocimientos de las esferas clínicas, psicológica y mental y social.



CAÍDAS

Las condiciones médicas con un mayor riesgo de caídas incluyen osteoartritis de las articulaciones inferiores, depresión, enfermedad cardíaca.



INCONTINENCIA URINARIA

El examen físico debe incluir un examen abdominal en busca de vejiga palpable, examen de los genitales.

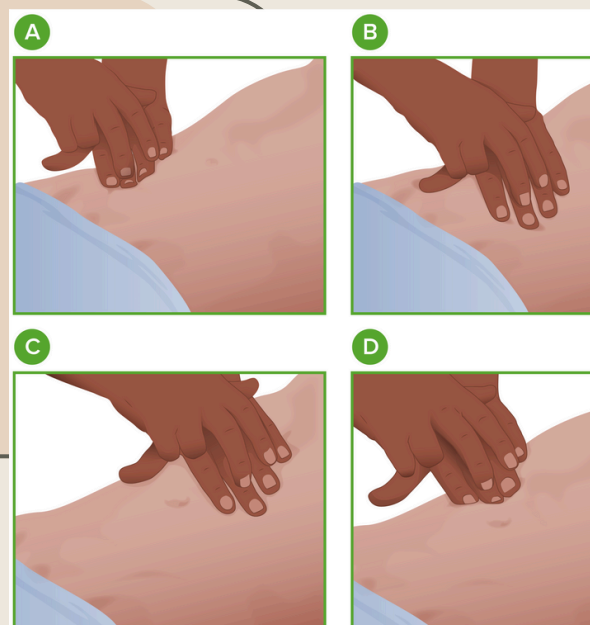
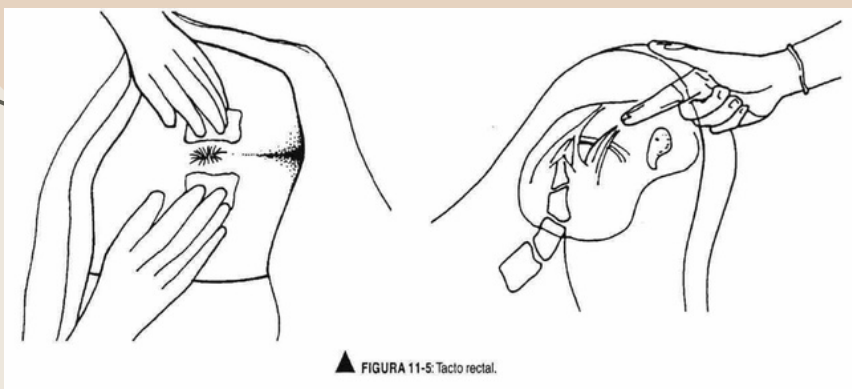

DETERIORO COGNITIVO

Es importante que la precaución cognitiva sea expuesta por parte del paciente, el informe del paciente o el médico. La precaución acerca del deterioro cognitivo es fundamental ya que refleja un cambio en el desempeño basal de las personas.

