



Mi Universidad

Super Nota

Nombre del Alumno Andrea Guadalupe Romero López

Nombre del tema Síndromes geriátricos

Parcial 2

Nombre de la Materia Patología del adulto

Nombre del profesor Felipe Antonio Hernández Morales

Nombre de la Licenciatura Enfermería

Cuatrimestre 6

SINDROMES GERIÁTRICOS

SEXTO CUATRIMESTRE

ETIOLOGIA

El envejecimiento incluye modificaciones en la calidad estructural y funcional de la piel



masa muscular, reserva cardio respiratoria, sistema oculo vestibular



sistema nervioso central y periférico



velocidad de reacción y respuestas a nivel cognitivo



INCONTINENCIA URINARIA

de causa multifactorial, desde infecciones transitorias hasta disfunción del suelo pélvico

causas no genitourinarias incluídas

- Diabetes Mellitus
- Deterioro cognitivo
- Condiciones Neurológicas
- obesidad
- Menopausia

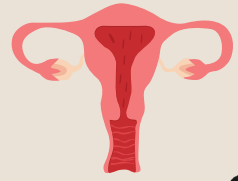

CONCEPTO

Condición no clínica del adulto mayor



caracterizados por múltiples causas



sus raíces se encuentran en las vulnerabilidades

Los síndromes de: Sarcopenia Pérdida de peso Demencia son altamente prevalentes



- PSICOLÓGICAS
- SOCIALES
- AMBIENTALES



CAIDAS

las causas de las caídas son multifactoriales

los trastornos de la marcha y el equilibrio se encuentran entre las causas mas comunes de caídas



adultos con deterioro cognitivo muestran mayor riesgo de caídas



otros factores son: dolor, discapacidad visual, sarcopenia, medicamentos



DETERIORO COGNITIVO

la senescencia celular de las neuronas y la microbiología son fundamentales para el envejecimiento cerebral

los cambios incluyen

- agotamiento de las células madre neuronales
- aumento de la apoptosis celular
- agregación de las proteínas
- disminución mitocondrial

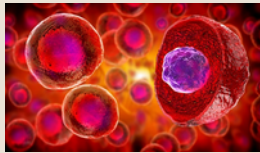

se puede relacionar a distintas enfermedades como:

- Alzheimer
- Enfermedad de Parkinson
- Desordenes psiquiátricos
- lesión cerebral



VALORACION CLINICA



la VGI es un instrumento que permite integrar los conocimientos de las esferas



entre mas temprano se realice una VGI es mejor



ya que se pueden detectar anomalías y crear un plan para conservar la calidad de vida



MANEJO DE CAIDAS

las intervenciones dependerán de los resultados de la evaluación



las actividades incluirán

- evaluación y modificación del hogar
- programas de ejercicio
- fisioterapia
- vitaminas D
- control de medicamentos

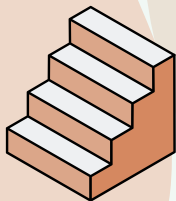

INCONTINENCIA URINARIA

lo primero es plantear un estilo de vida como la educación al paciente



esto se ofrece a pacientes sin daños cognitivos, así como el bajar de peso



tratamiento farmacológico

Duloxetina para estrés severo, especialmente en mujeres



alfabloqueantes en hombres con síntomas de tracto urinario inferior

