



## cuadro sinóptico

*Nombre del Alumno Karla Regina Pérez Hernández*

*Nombre del tema alteraciones otorrinolaringológicas*

*Parcial 4*

*Nombre de la Materia: enfermería medico quirúrgica*

*Nombre del profesor: María Cecilia zamorano Rodríguez*

*Nombre de la Licenciatura Enfermería*

*Cuatrimestre 6*

# ALTERACIONES OFTALMOLÓGICAS QUE REQUIEREN CIRUGÍA



**1**

**AMBLIOPÍA**

Reducción uni o bilateral de la AV a pesar de una corrección óptica apropiada

1

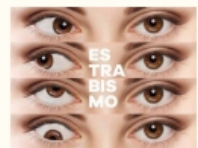

**2**

**ESTRABISMO**

Es la pérdida de paralelismo de los ejes visuales con alteración de la visión binocular

2



**3**

**LACERACIONES CONJUNTIVALES**

Son heridas que afectan a la conjuntiva ocular producen dolor, ojo rojo y sensación de cuerpo extraño tras un traumatismo ocular.

3

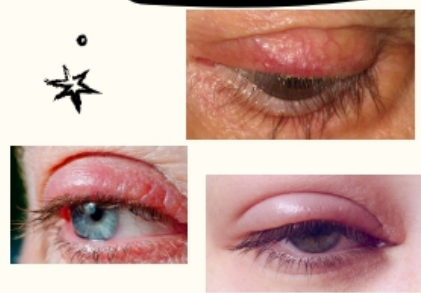

**4**

**BLEFARITIS**

Es la inflamación/infección de los bordes palpebrales

4



**5**

**ORZUELO**

Infección aguda de las glándulas sebáceas palpebrales

5

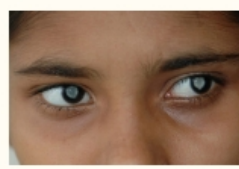
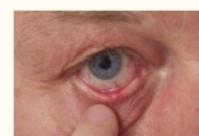
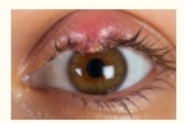

**6**

**CATARATAS CONGÉNITAS**

Opacidad en el cristalino, que puede originar un descenso de la AV

6

