



Cuadro sinóptico

Nombre del Alumno: Hugo Leonel Espinosa Hidalgo

Nombre del tema: Cáncer de vejiga y cáncer de colon

Parcial: 3

Nombre de la Materia: Enfermería gerontogeriatrica

Nombre del profesor: Marcos Jhodany Arguello Gálvez

Nombre de la Licenciatura: Lic. En enfermería

Cuatrimestre: 6

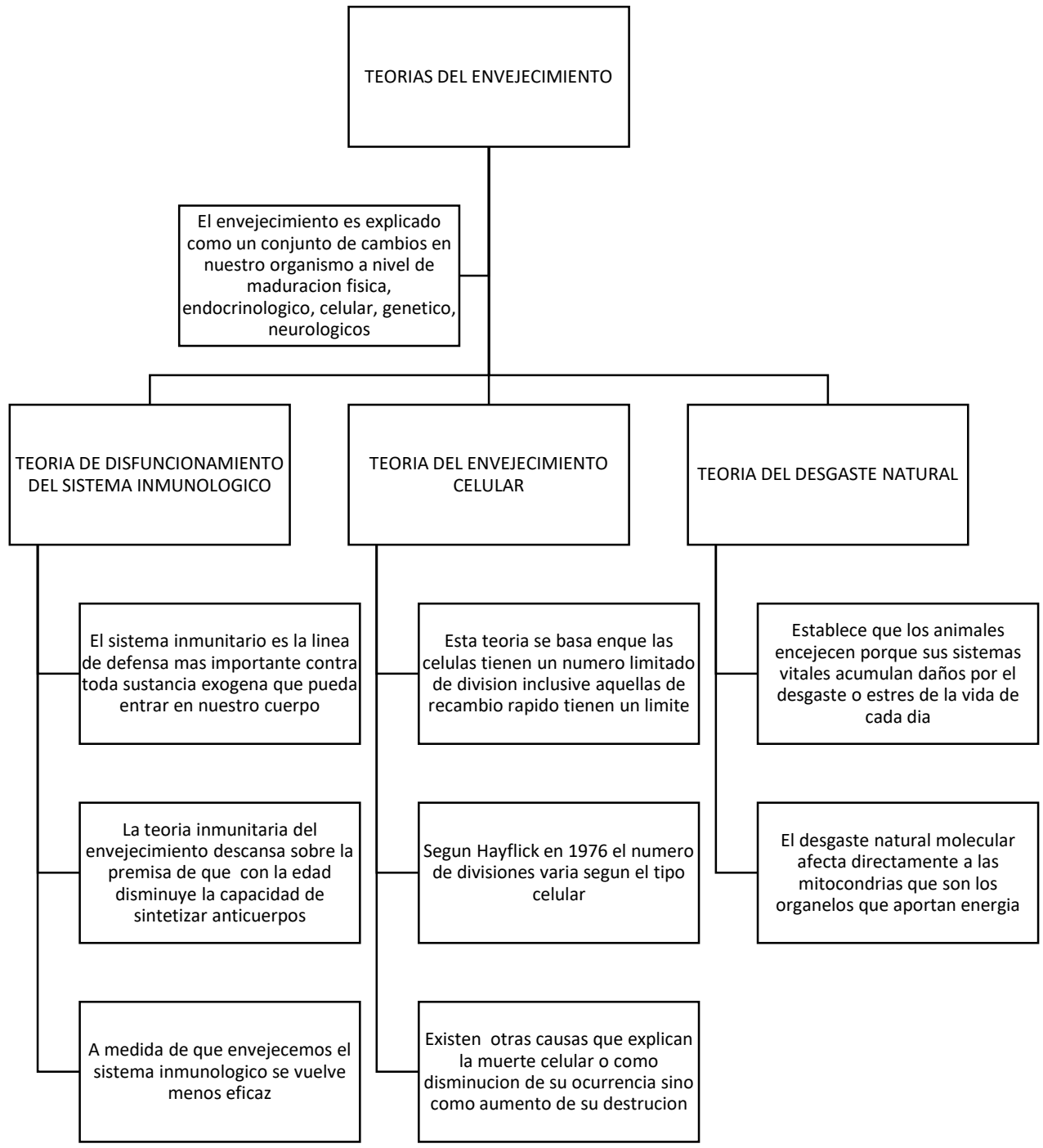

TEORIAS DEL ENVEJECIMIENTO

El envejecimiento es explicado como un conjunto de cambios en nuestro organismo a nivel de maduración física, endocrinológico, celular, genético, neurológicos

TEORIA DE DISFUNCIONAMIENTO DEL SISTEMA INMUNOLOGICO

El sistema inmunitario es la línea de defensa más importante contra toda sustancia exógena que pueda entrar en nuestro cuerpo

La teoría inmunitaria del envejecimiento descansa sobre la premisa de que con la edad disminuye la capacidad de sintetizar anticuerpos

A medida de que envejecemos el sistema inmunológico se vuelve menos eficaz

TEORIA DEL ENVEJECIMIENTO CELULAR

Esta teoría se basa en que las células tienen un número limitado de divisiones inclusive aquellas de recambio rápido tienen un límite

Según Hayflick en 1976 el número de divisiones varía según el tipo celular

Existen otras causas que explican la muerte celular o como disminución de su ocurrencia sino como aumento de su destrucción

TEORIA DEL DESGASTE NATURAL

Establece que los animales envejecen porque sus sistemas vitales acumulan daños por el desgaste o estrés de la vida de cada día

El desgaste natural molecular afecta directamente a las mitocondrias que son los organelos que aportan energía

