



Mi Universidad

SUPER NOTA

Nombre del Alumno: Victor Manuel Escandon Aquino

Nombre del tema: proceso digestivo

Parcial: primero

Nombre de la Materia: Nutrición clínica

Nombre del profesor: Julibeth Martínez

Nombre de la Licenciatura: Enfermería

Cuatrimestre: tercero

APARATO DIGESTIVO

El aparato digestivo es un conjunto de órganos que se encargan de la ingestión, digestión, absorción y excreción de los alimentos. Estos empiezan en la boca y terminan en el ano.

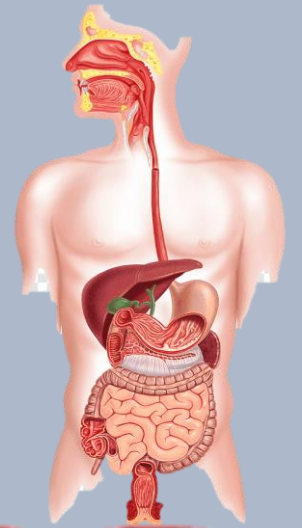

DIENTES



Estos nos ayudan para la masticación y trituración de los alimentos y son la estructura más fuerte de el organismo

Tipos de dientes

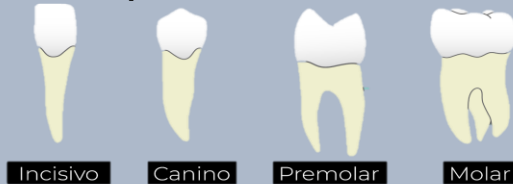

Incisivo

Canino

Premolar

Molar

LENGUA

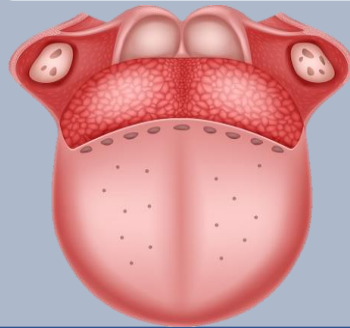

Esta es una estructura muscular encargada de empujar los alimentos a la faringe.

Además que esta es la encargada de percibir los principales sabores.

BOCA

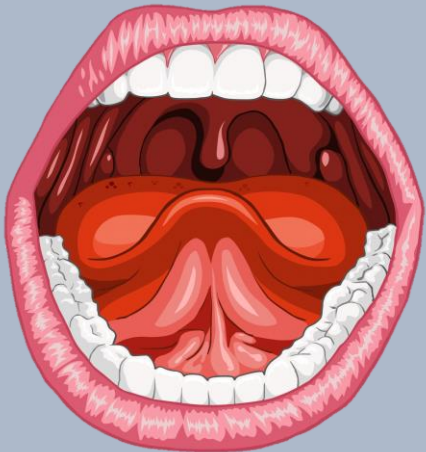

la boca tritura los alimentos y produce enzimas para la digestión inicial.



FARINGE

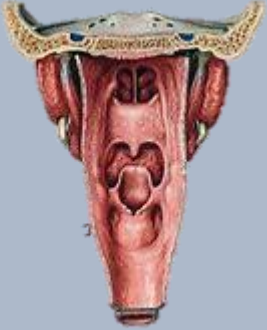

Este es un órgano mixto por donde puede pasar aire al igual que los alimentos.

ESÓFAGO



El esófago sirve para pasar los alimentos y líquidos desde la boca hasta el estomago mediante las contracciones(peristaltismo) periódicas.

ESTOMAGO



El estomago es un órgano en forma de J, recibe los alimentos y los mantiene allí un cierto tiempo, los mezcla con jugo gástrico y los descompone en sustancias absorbibles

HÍGADO

- .produce bilis para emulsionar grasas.
- .metaboliza azúcares y glucosa.
- .elimina toxinas y depura la sangre.



PÁNCREAS

- .Secreción de enzimas para descomponer carbohidratos y grasas y proteínas.
- .produce la insulina y el glucagón para regular el azúcar en la sangre.

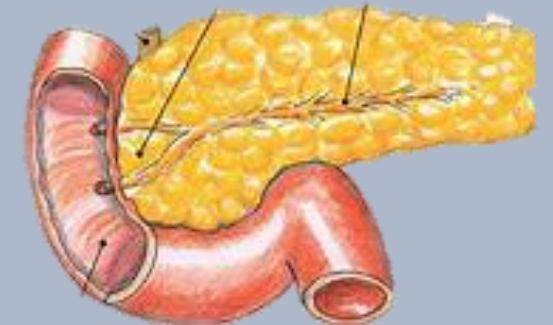

GLÁNDULAS ANEXAS

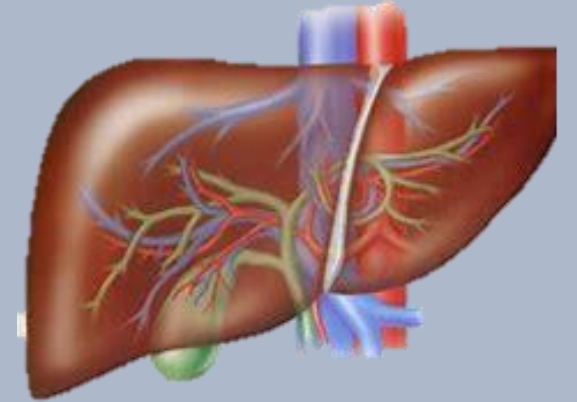

VESÍCULA BILIAR

- .Almacena y concentra la bilis producida por el hígado.
- .facilita la digestión de grasas.

INTESTINO DELGADO

Acá se absorbe el 90% de los nutrientes y agua, mide aproximadamente de unos 6 a 9 m de largo dependiendo de la edad, y este tiene 3 partes.

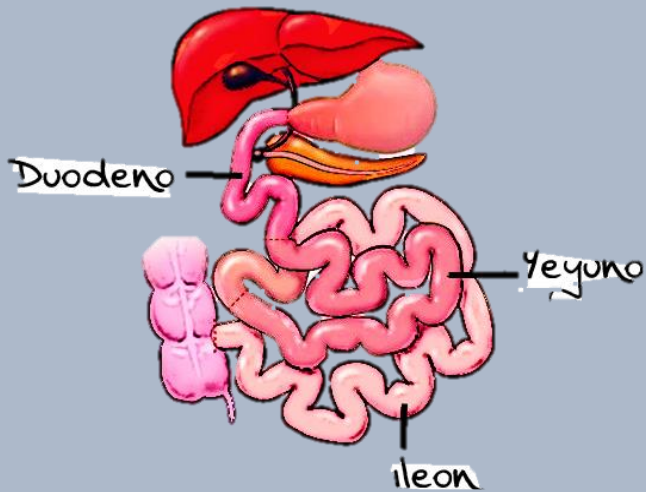

Enzimas pancreáticas.
Absorción de vitaminas, minerales y otros nutrientes.
Separación de nutrientes.
Absorción de vitaminas la ADEK.
Y la ultima parte conecta el intestino al ciego

INTESTINO GRUESO

Acá absorbe el agua, y minerales y se forman las heces fecales.

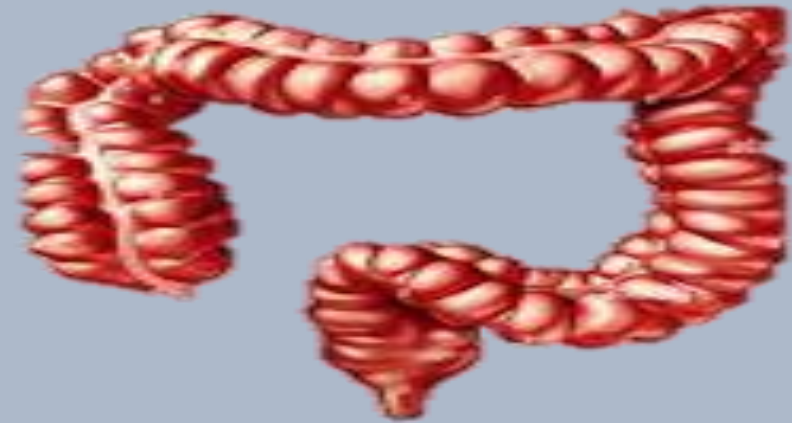

RECTO

Es por donde salen las heces fecales ya para afuera para e baño y que allí se queden una bajadita de palanca al baño y bye bye.

