

Nombre del profesor: Martínez Guillen Julibeth

Nombre de la alumna: Vázquez Pérez Naomi

Nombre del tema: Súper nota

Cuatrimestre: Tercero

Fecha: 23/05/2024

Licenciatura: En enfermería

Súper Nota

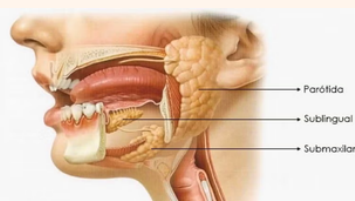

Boca, Dientes, lengua y GL. Salivales

Boca: Transforma el alimento en bolo alimenticio.

Dientes: Nos ayudan a triturar los alimentos, tenemos dientes llamados; incisivos, caninos premolares y molares.

Lengua: Deglución. papilas gustativas.

GL. Salivales: Amilasa salivar: Su función es degradar el almidón en oligosacáridos. el ph de la saliva es de 6-6.5.

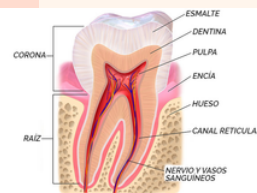

Faringe

Órgano mixto, que nos permite el paso de los alimentos hacia el esófago y a la vez el paso del aire hacia la tráquea.

Rinofaringe: Es donde están las fosas nasales

Orofaringe: Es donde esta la cavidad bucal

Laringofaringe: Es donde es el oído medio

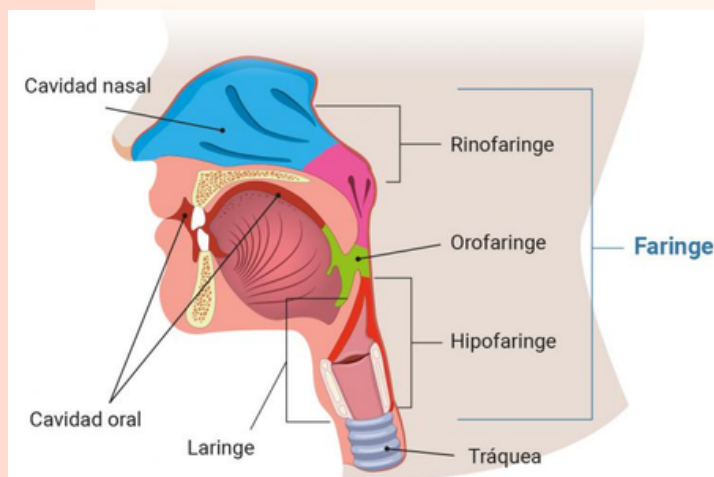

Esófago

Su función es transportar el bolo alimenticio al estomago

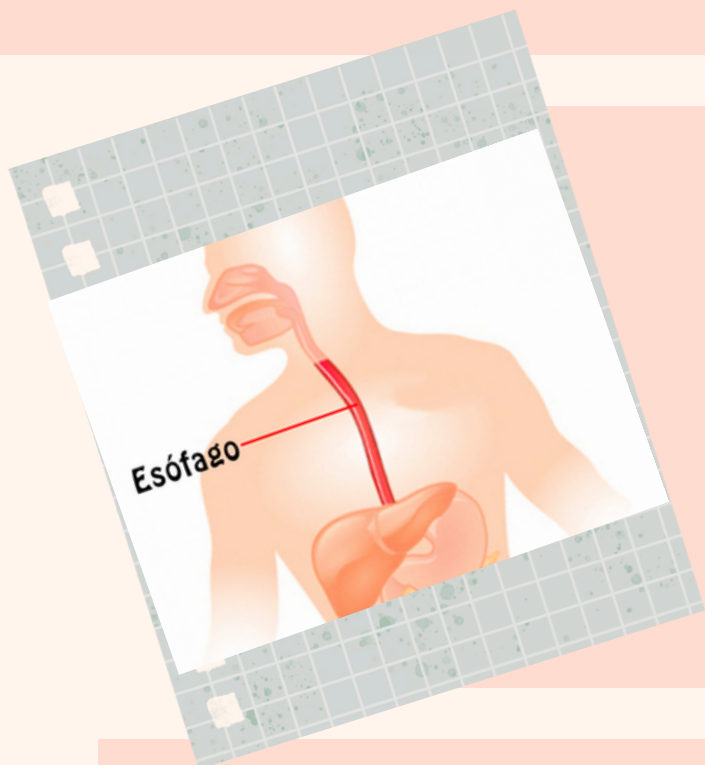

Estomago

Su función es transportar el bolo alimenticio o también llamado quimo, en quimo ácido, sus regiones son: Fundus, cuerpo, antro, c. mayor, c. menor, conducto pilórico y esfinter. Contiene jugo gástrico y el pH es de 1,5- 2. La pepsina es la encargada de degradar las proteínas en peptidos.

Secciones del estómago

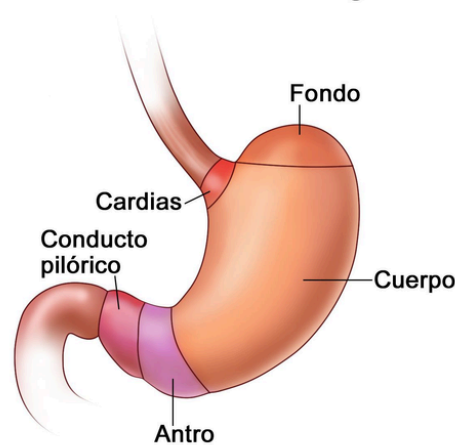

© 2018 Terese Winslow LLC
U.S. Govt. has certain rights

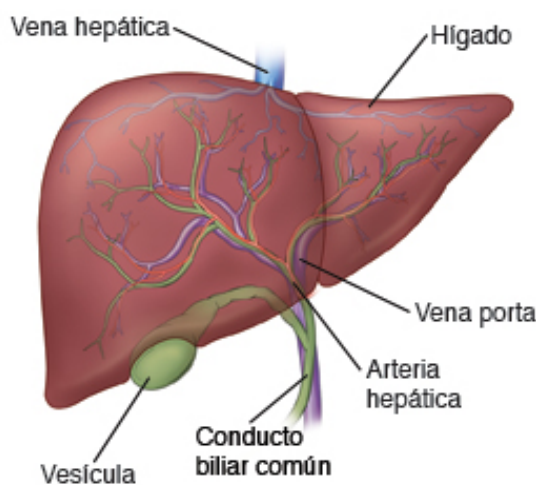

Higado

Su función es formar bilis que es la digestión de las grasas y también almacena glucógeno

Super Nota

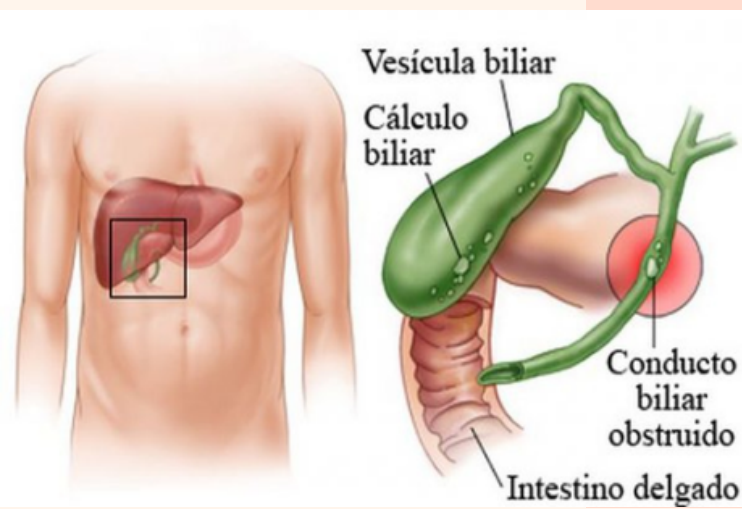

Vesícula biliar

Su función es almacenar la bilis y es secretada en el intestino delgado.

Intestino delgado

Su función es dirigir los alimentos hasta pequeñas moléculas y absorber estas moléculas. sus partes del intestino delgado son; Duodeno, yeyuno, íleon.

El yeyuno su función es absorber las sustancias del quimo y la función del íleon es absorber vitamina B y sales biliares.



Intestino grueso

Su función es absorber el agua y formar las heces fecales.

Sus partes son, Colon ascendente, c. transverso y c. descendente.

Páncreas

Es una glándula mixta y se divide en: Endocrinas y exocrinas

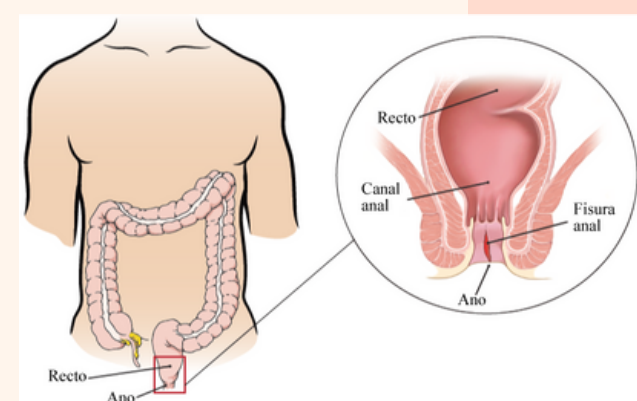

Ano

El ano es la abertura terminal del tubo digestivo por la cual las heces fecales abandonan el organismo.

BIBLIOGRAFIA

Vázquez Pérez Naomi.2024.Apuntes de Nutrición clínica.