



**Nombre del alumno: Miriam Alejandra García
Alfonzo.**

**Nombre del profesor: María de los Ángeles
Venegas Castro.**

Nombre del trabajo: Súper nota.

Materia: Epidemiología.

Grado: 6°

Grupo: LN6.

Comitán de Domínguez Chiapas a **15 de Junio del 2024.**

EPIDEMIOLOGÍA DE LA NUTRICIÓN

UNIDAD II

Introducción a la epidemiología nutricional.

¿QUÉ ES LA SALUD PÚBLICA?

Ciencia de prevenir la enfermedad, prolongar la vida y promover la salud a través de los esfuerzos organizados de la sociedad.



Y....



¿QUÉ ES LA NUTRICIÓN?

Ciencia que estudia la forma en que el organismo utiliza la energía de los alimentos para mantenerse y crecer.

AHORA....



¿QUÉ ES LA NUTRICIÓN EN SALUD PÚBLICA?

Ciencia que estudia la relación entre dieta y salud a nivel comunitario y poblacional con el objeto de mejorar el estado de salud de las poblaciones.



FUNCIONES

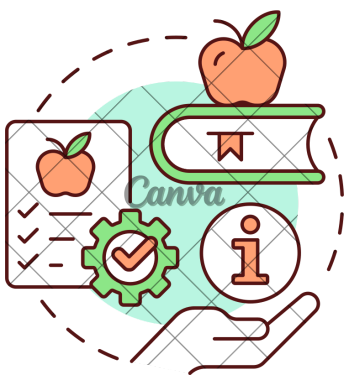

- Identificar y evaluar los problemas nutricionales en la población.
- Asesorar sobre aspectos nutricionales en las políticas de salud pública.
- Desarrollar programas de formación e información.
- Llevar a cabo programas de educación nutricional.
- Denunciar la influencia indebida de las industrias alimentarias
- Asesorar y colaborar con instituciones

Estudios aplicados en Epidemiología nutricional



CLASIFICACIÓN

Experimentales.

Observacionales.

- Estudios ecológicos.
- Estudios de casos y controles.
- Estudios de cohortes.
- Estudios de grupos especiales de exposición ambiental.

ESTUDIOS ECOLÓGICOS

Son estudios observacionales que utilizan poblaciones o grupos de individuos como unidades de observación, en lugar de los propios individuos.



Se compara la medida ecológica de exposición y una medida agregada de enfermedad o mortalidad.

ESTUDIOS DE CASOS Y CONTROLES

Se evalúa la relación entre una enfermedad y una exposición específica seleccionando dos grupos de sujetos: aquellos que tienen la enfermedad (casos) y aquellos que no la tienen (controles).



TIPOS

- Estudios de casos y controles basados en casos.
- Estudios de cohorte y casos.
- Estudios de casos y controles anidados en una cohorte.

ESTUDIOS DE COHORTES

En estos estudios, se observa a grupos de individuos que ya están expuestos o no a ciertas condiciones en el entorno real.

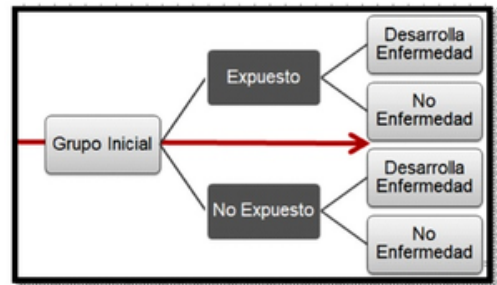

Evalúa y compara los resultados de salud entre los grupos expuestos y no expuestos, sin intervenir en la asignación de la exposición.

Aunque estos estudios permiten evaluar relaciones causa-efecto, pueden verse afectados por sesgos de selección, información y seguimiento, lo cual puede comprometer la precisión de los resultados obtenidos.



ESTUDIOS DE GRUPOS ESPECIALES DE EXPOSICIÓN AMBIENTAL

El estudio de los efectos de la exposición ambiental en grupos específicos es fundamental debido a la relación entre humanos y su entorno, resaltando cómo la adaptación humana y la alteración del medio ambiente han intensificado los riesgos para la salud a lo largo del tiempo.

Este enfrenta desafíos como la aparición tardía de enfermedades ligadas a contaminantes y la complejidad para identificar factores de riesgo.

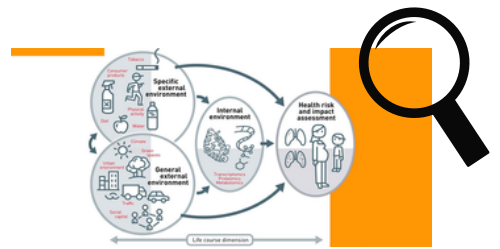

BIBLIOGRAFÍA

Universidad del Sureste(2024). Antología de Epidemiología (pp 46-64). Pdf. <https://plataformaeducativauds.com.mx/assets/docs/libro/LNU/faf1188539628c0d942ff688b6d50747-LC-LNU605.pdf>. Recuperado el 15 de junio del 2024.