



**Nombre de alumno:** María Daniela Gordillo Pinto

**Nombre del profesor:** María de los Ángeles Venegas Castro

**Nombre del trabajo:** Super Nota Unidad II

**Materia:** Epidemiología

**Grado:** 6° cuatrimestre

**Grupo:** Único

Comitán de Domínguez Chiapas a 15 de junio de 2024.

# UNIDAD II

## EPIDEMIOLOGÍA DE LA NUTRICIÓN

### SALUD PÚBLICA

Se centra en prevenir enfermedades, prolongar la vida y promover la salud en la sociedad.



### NUTRICIÓN EN SALUD PÚBLICA

Analiza la relación entre dieta y salud y busca mejorar la salud de las poblaciones.



### NUTRICIÓN COMUNITARIA

Implica diseñar políticas alimentarias, crear entornos favorables, capacitar habilidades individuales, fomentar la acción comunitaria y reorientar los servicios de nutrición.



### INVESTIGACIÓN EPIDEMIOLÓGICA

Estudia la frecuencia, distribución y causas de fenómenos de relevancia para la salud pública.

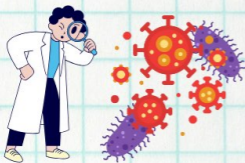

### PRINCIPALES TIPOS DE ESTUDIOS

Experimentales/cuasi experimentales y observacionales.



### ESTUDIOS OBSERVACIONALES

Incluyen estudios ecológicos y de casos y controles.



### ESTUDIOS DE COHORTES

Opción cuando no es factible realizar estudios experimentales.



### ESTUDIOS DE GRUPOS ESPECIALES

De exposición ambiental abordan los efectos de los contaminantes ambientales en la salud.



### REFERENCIAS

Antología de la Universidad Del Sureste. (2024). Epidemiología. PDF.