



Súper nota

Nombre del Alumno: Alexa Gabriela Morales Coutiño

Nombre del tema: Epidemiología de la nutrición

Parcial: II

Nombre de la Materia: Epidemiología

Nombre del profesor: María de los Ángeles Venegas Castro

Nombre de la Licenciatura: Nutrición

Cuatrimestre: 6°

EPIDEMIOLOGÍA DE LA NUTRICIÓN

SALUD PÚBLICA



Ciencia que se encarga de prevenir la enfermedad, prolongar la vida y promover la salud a través de organización de la sociedad

Prevenir la enfermedad



Prolongar la vida



Promover la salud



NUTRICIÓN



Ciencia que estudia la forma en que el organismo utiliza la energía de los alimentos para mantenerse y crecer

Ingiere



Digiere



Absorbe



Transporta



Utiliza

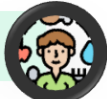

NUTRICIÓN COMUNITARIA

Intervenciones nutricionales vinculadas a la salud pública que se aplican en el contexto social

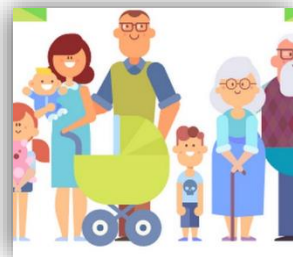

Relación entre la dieta y salud

INVESTIGACIÓN EPIDEMIOLOGICA

-Proporcionan informaciones con distintos grados de calidad



-Puntos clave:



Problemas de diagnóstico



Tratamiento



Pronóstico



Etiología



Efectos adversos

ESTUDIOS ECOLÓGICOS

Estudios observacionales que utilizan poblaciones o grupos de individuos como unidades de observación, en lugar de los propios individuos

-Genera hipótesis

-Relación causal se podría confundir

por factores que se asocian a la exposición

como al desenlace y no están por vía causal de existir



ESTUDIOS DE CASOS Y CONTROLES

Asociación entre la presencia de un desenlace o una enfermedad y una determinada exposición se evalúa mediante un diseño que selecciona a los sujetos según si presentan la enfermedad estudiada

Objeto de estudio: Casos

Objetos externos: Los controles



ESTUDIOS DE COHORTES

Se utiliza cuándo no es factible el diseño y ejecución de estudios experimentales, la mejor opción es el recurso a estudios de cohortes.

-Pretenden evaluar presuntas relaciones causa – efecto

-Analiza la pérdida en el seguimiento ocasionan sesgos importantes en estos estudios



BIBLIOGRAFÍA

UDS.2024.Antología de Epidemiología.PFD.

<https://plataformaeducativauds.com.mx/assets/docs/libro/LNU/fafI188539628c0d942ff688b6d50747-LC-LNU605.pdf>