

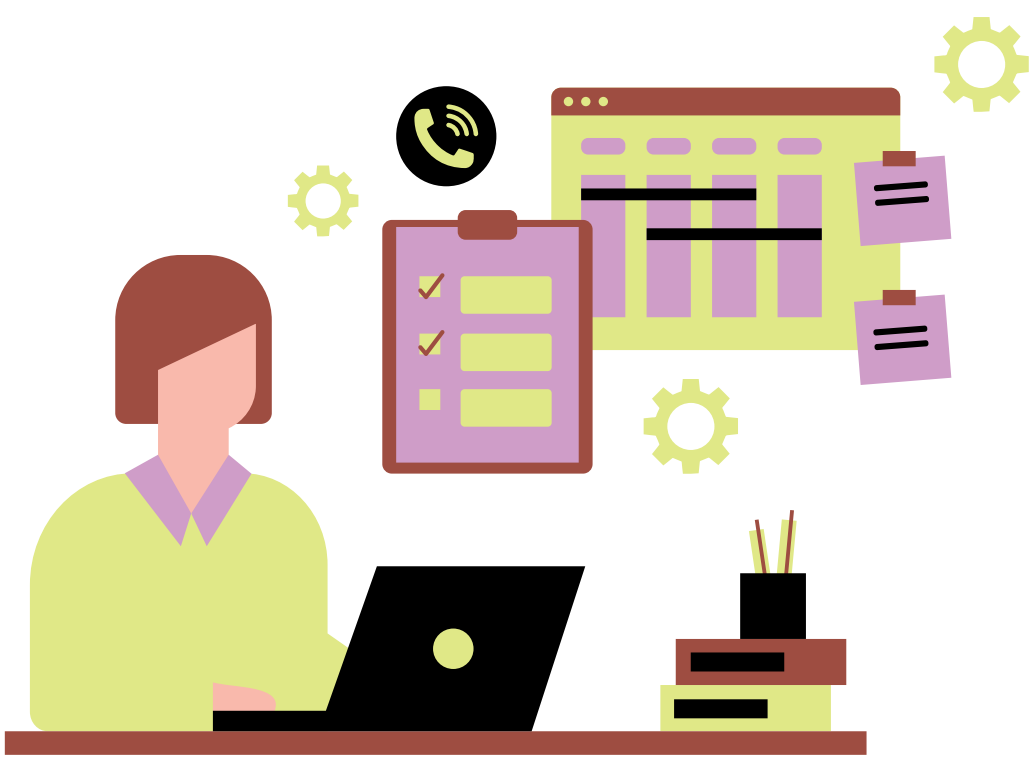

# **BASES DE LA ADMINISTRACIÓN.**



Alumna: Jimena Maldonado Marín.

Profesor: Jorge Sebastian  
Domínguez Torres.

6°cuatrimestre.

Fecha: 25 de mayo del 2024.

# HISTORIA ADMINISTRACIÓN.

## 500 A.C Época primitiva.

En esta época las personas se organizaban en tribu, matriarcado, clan, donde un líder organizaba a las personas para conseguir un bien común.



## 7000 A.C Periodo agrícola.

El hombre toma la administración en forma de agricultura, prevaleció la visión del trabajo por edad, raza y sexo.



## SIGLO XVII Antigüedad grecolatina.

Esta época se caracterizó por el esclavismo, las personas de mayor poder tenían poder sobre los de escasos recursos, un descontento por parte de esclavos y se hizo la caída del imperio romano.

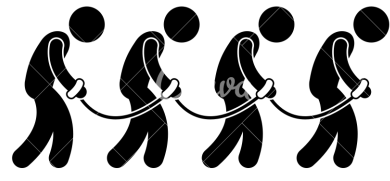

## SIGLO IX. Feudalismo.

Se caracteriza por la servidumbre en donde la administración estaba sujeta al señor feudal.



## SIGLO XIX Revolución industrial.

En esta etapa existe un gran cambio en la economía y aparecen diversos movimientos, la administración se caracterizó por la explotación al trabajador.

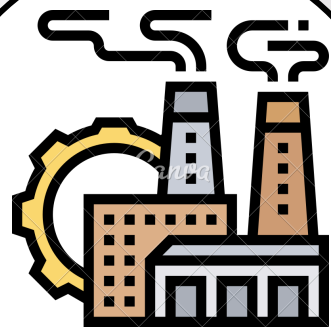

## SIGLO XXI

Existe en gran desarrollo tecnológico e industrial. La administración se torna indispensable.

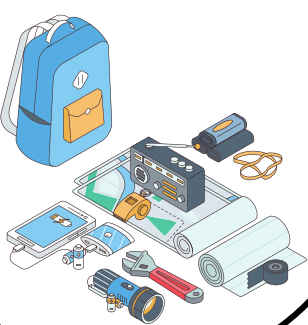

# **Bibliografía.**

Universidad del sureste (UDS),  
antología para bases de  
administración (2024).