

EPOCA PRIMITIVA

organización familiar, la vida fue exigiendo una organización entre los miembros para la supervivencia de estos en la repartición de responsabilidades



7000-2000 A.C

ANTIGUEDAD GRECOLATINA

orientación hacia una estricta supervisión del trabajo y el castigo corporal como forma disciplinaria. En esta época apareció el esclavismo era aceptado y a menudo esencial para la economía.

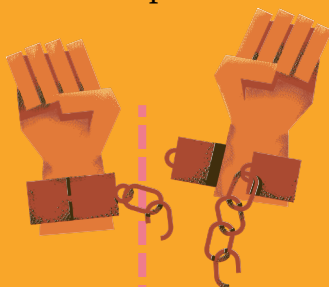

IX-XV

REVOLUCION INDUSTRIAL

se caracterizo por la mecanización de la industria y la agricultura, la aplicación de la fuerza motriz, el avance de los transportes y comunicaciones y el desarrollo de las fábricas.



XXI

2500 A.C



PERIODO AGRICOLA

La caza, pesca y recolección pasaron a tener un lugar de importancia secundaria en la economía agrícola de subsistencia.

SIGLO XII-V



FEUDALISMO

Formase los feudos se ejercía la administración por señorío con jurisdicción propia, aunque se tenía obligaciones con el rey

XVIII-XIX



ACTUALIDAD

se encuentra bajo el escrutinio constante de la ciudadanía, por lo que debe estar preparada para actuar con diligencia, pertinencia y certeza